



SIVALNET – TELEPROCEDURES AUX OPERATEURS

Etats de suivi

VERSION 1.00

1. Présentation

L'accès à ce module de l'application est autorisé après l'authentification de la personne de l'entreprise exportatrice habilitée à utiliser le site des téléprocédures aux opérateurs (voir la note aux opérateurs n° 64/2004 disponible sur le site Internet de l'OFIVAL <http://www.ofival.fr>)

2. Fonctionnalités de l'application

- Consultation de l'état d'avancement de la gestion des dossiers de restitutions à l'exportation (avances, préfinancements, régularisations et paiements directs).
- Consultation de l'état des certificats d'import et / ou d'export non soldés
- Consultation de l'état des avances et préfinancements non soldés
- Consultation de l'état des pièces justificatives
- Consultation de l'état des décomptes définitifs



3. Consultation de l'état d'avancement de la gestion des restitutions

Cette fonctionnalité permet aux opérateurs de consulter à tous moments l'état d'avancement de la gestion de leurs dossiers de restitutions à l'exportation.

Tous les dossiers seront accessibles : avances, préfinancements, régularisations et paiements directs.

Cette fonctionnalité se décompose en 2 tableaux : les dossiers pour lesquels le délai maximum de gestion tel que prévu à l'article 49§8 du règlement (CE) n° 800/99 est respecté et ceux pour lesquels le délai a été dépassé.

Téléprocédures aux exportateurs

Etat d'avancement de la gestion des restitutions

Agent connecté : foch Email : foch@export121.fr
Etablissement : 959999999 Adresse : 10 av paris
ste export121 31 500
LEVOGNAC
Numéro SIRET : 32209113030480

Dossiers dans le délai de gestion (*)		Dossiers hors délai de gestion (*)		
Numéro du dossier	Date de réception à l'OP/VAL	Montant demandé	Etape du dossier	
A2104V0003208	10/11/2004	338285,25 €	0/FIWL	
A2104V0003209	10/11/2004	151047,05 €	0/FIWL	
A2104V0003258	17/11/2004	264213,45 €	0/FIWL	
A2104V0003257	17/11/2004	248412,60 €	0/FIWL	
A2104V0003258	17/11/2004	205980,50 €	0/FIWL	
A2104V0003277	18/11/2004	406400,10 €	0/FIWL	
A2104V0003323	24/11/2004	358021,65 €	0/FIWL	
A2104V0003324	24/11/2004	326960,25 €	0/FIWL	
A2104V0003015	22/11/2004	307500,05 €	0/FIWL	
A2104V0003016	22/11/2004	304780,39 €	0/FIWL	

(*) : tel que repris à l'article 49§8 du règlement (CE) n° 800/99 modifié.

Abandonner

DFIWL

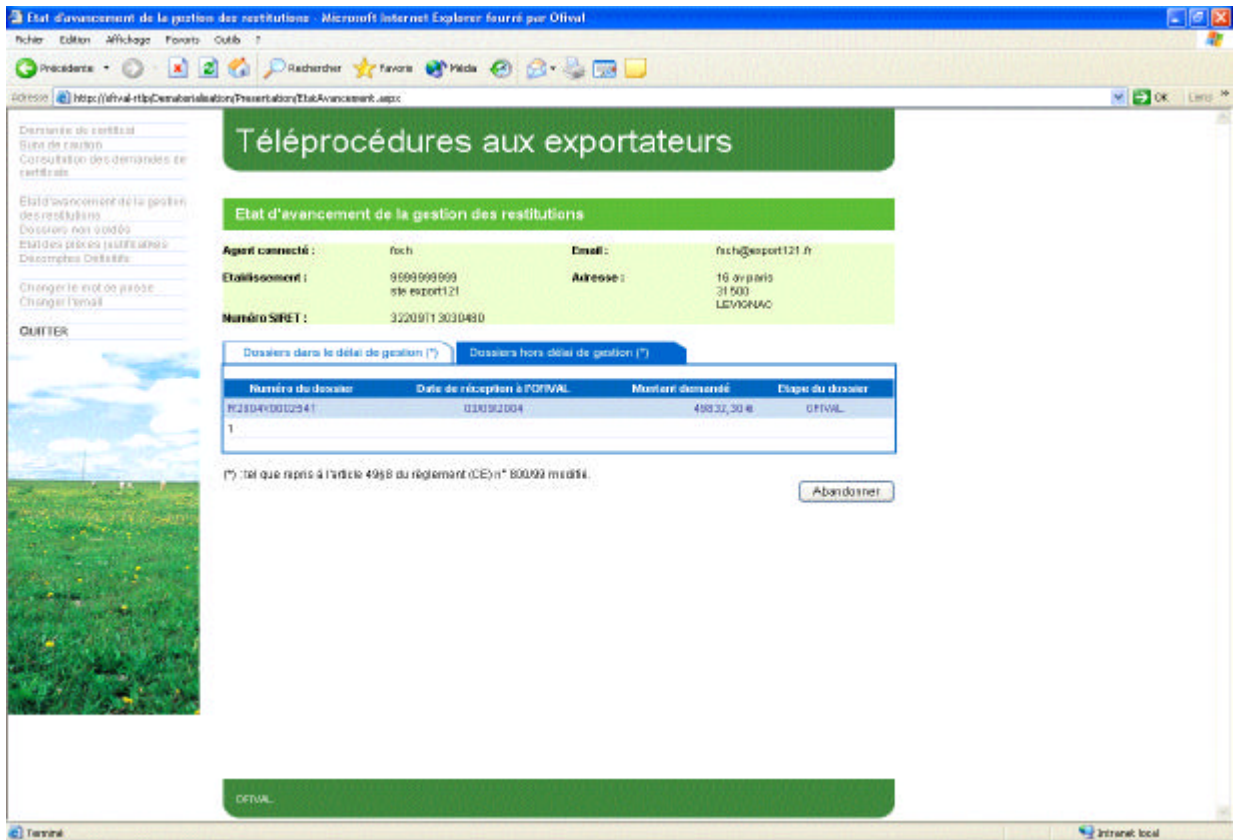

Les opérateurs auront la possibilité de déterminer avec certitude l'état d'avancement d'un dossier

L'OFIVAL respecte autant que faire se peut les délais de paiement prévus à l'article 49§8 du règlement (CE) n° 800/99, pourtant certains dossiers peuvent ne pas être traités dans les délais en raisons notamment d'enquêtes réalisées auprès des Missions Economiques, d'enquêtes douanières ou administratives, de demande d'attestations d'ambassades...

Attention : pour sortir de cette fonctionnalité et revenir au menu principal, il suffit de cliquer sur le bouton « Abandonner ».



4. Consultation de l'état des certificats non soldés

Cette fonctionnalité permet aux opérateurs de consulter à tous moments l'état d'avancement de la gestion de leurs certificats.

Tous les dossiers seront accessibles : certificats d'importation, certificats d'exportation avec préfixation, certificats sans restitution...

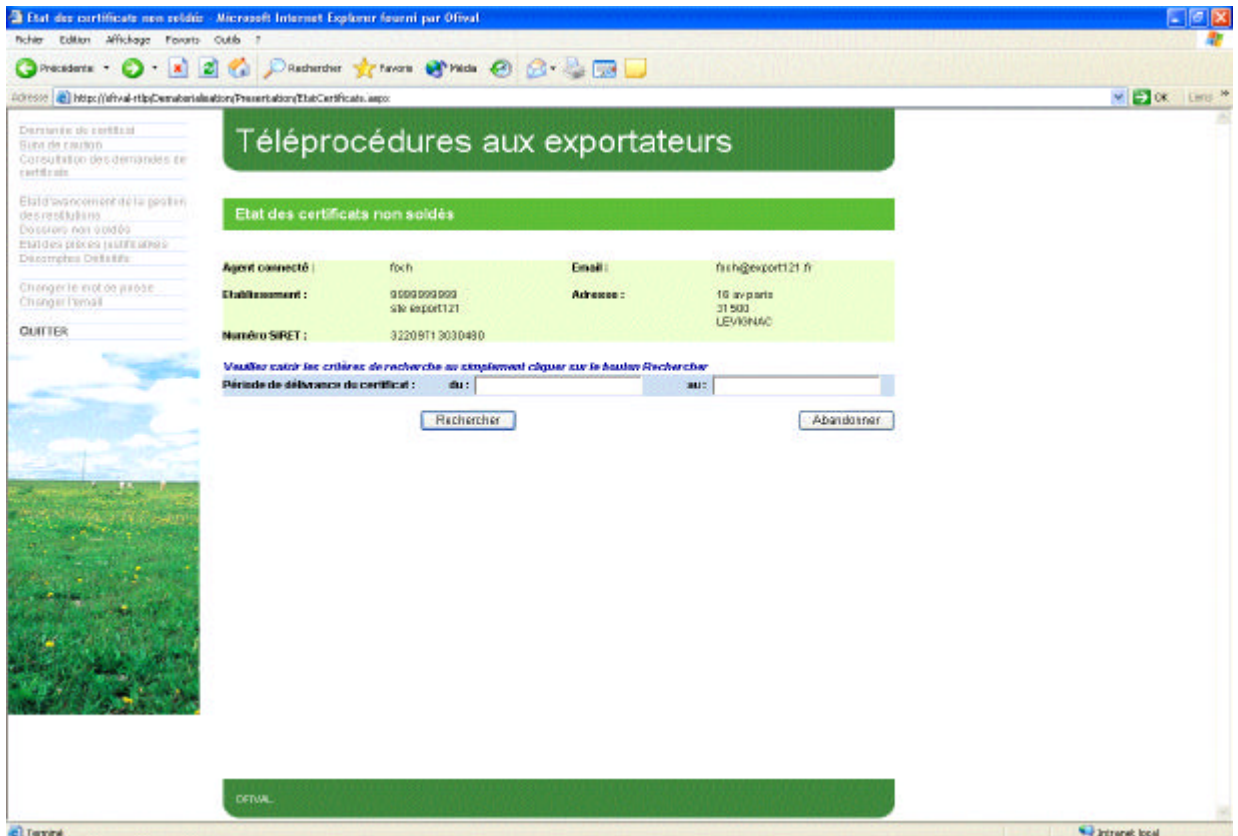

La recherche peut être lancée soit :

- en renseignant directement une période,
- en utilisant le bouton « Rechercher ».

Dans ce dernier cas, tous les certificats non soldés de l'opérateur seront rapatriés.



Téléprocédures aux exportateurs

Etat des certificats non soldés

Agent connecté : lch Email : lch@expofit 21.fr
Etablissement : 000000000 de expo121 Adresse : 16 av parisi 31500 LEMONAC
Numéro SIRET : 22209713020400

Vous êtes sur la page de recherche ou simplement cliquer sur le bouton Recherche

Période de délivrance du certificat : de : [] à : []

Rechercher Abandonner

Liste des certificats non soldés

Numéro de certificat	Date de mise en œuvre	Date de retour du certificat	Etat du certificat	Montant de la caution restant à verser	Titre de recette
VDNI 0001050	14/11/2004		OPNAL	10000,00 €	
VDNI 0001059	14/11/2004		OPNAL	10000,00 €	
VDNI 0001080	14/11/2004		OPNAL	10000,00 €	
VDNI 0001056	14/11/2004	17/11/2004	OPNAL	10000,00 €	
VDNI 0001057	14/11/2004	22/11/2004	OPNAL	10000,00 €	
VDNI 0000794	16/10/2004	20/10/2004	OPNAL	10000,00 €	
VDNI 0000795	16/10/2004	20/10/2004	OPNAL	10000,00 €	
VDNI 0000796	16/10/2004	20/10/2004	OPNAL	10000,00 €	
VDNI 0000797	16/10/2004	1/20/10/2004	OPNAL	10000,00 €	
VDNI 0000798	16/10/2004	08/10/2004	OPNAL	10000,00 €	

OPNAL

Une fois la période d'interrogation saisie, l'écran de suivi des certificats apparaît.

Attention : pour sortir de cette fonctionnalité et revenir au menu principal, il suffit de cliquer sur le bouton « Abandonner ».



5. Consultation de l'état des avances et préfinancement non soldés

Cette fonctionnalité permet aux opérateurs de consulter à tous moments l'état des dossiers d'avance et de préfinancement par rapport aux deux délais de forclusion.

Ces dossiers étant cautionnés, les opérateurs peuvent savoir à tous moments quel est le montant de caution immobilisé sur tel ou tel dossier.

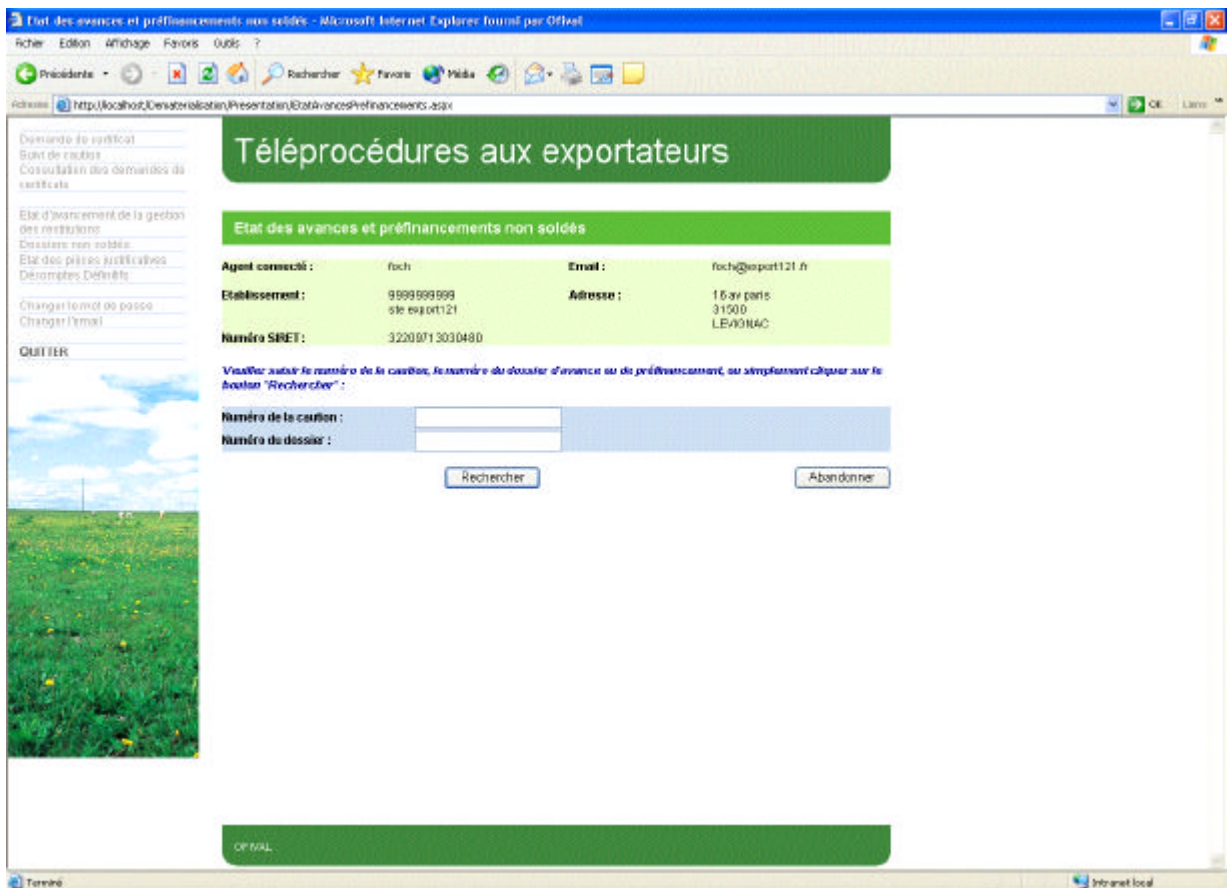

Pour réaliser une recherche, l'opérateur peut soit :

- saisir le numéro de la caution correspondant au dossier,
- saisir directement le numéro du dossier d'avance ou de préfinancement,
- sélectionner le bouton « Rechercher ».

Dans ce dernier cas, tous les dossiers de l'opérateur seront rapatriés.



Téléprocédures aux exportateurs

Etat des avances et préfinancements non soldés

Agencé connecté : tom Email : f.rich@export21.fr
Etablissement : 3333222222 Adresse : 16 avenue
310 export21 21500
LEVALLOIS
Numéro SIRSI : 33334712030180

Vousitez saisir le numéro de la caution, le numéro de dossier d'attente ou de préfinancement, ou simplement cliquer sur le bouton "Rechercher" :

Numéro de la caution :
Numéro du dossier :

Liste des dossiers en forclusion 1		Liste des dossiers en forclusion 2			
Numéro de dossier	Numéro de la caution	Nom de la banque	Montant de l'avance ou du préfinancement	Montant restant à l'exportateur	Montant des régularisations en cours
A2E879033263	cau02221	Société Française	7085,60 €	5,04 €	0 €
A2E879033300	cau05260	SOXAO Française	18036,72 €	18036,72 €	18036,72 €
A2E879033313	cau05052	SOXAO Française	10361,80 €	10361,80 €	10361,80 €
A2E879033316	cau05555	Société Française	70034,40 €	70034,40 €	70034,40 €
A2E8790333761	cau06680	SOXAO Française	9603,20 €	9603,20 €	0 €
H28035000064	cau	Société Française	125884,17 €	1,77 €	0 €

OFMIL

L'écran qui apparaît ensuite est composé de 2 tableaux :

- la liste des dossiers en forclusion 1 (ayant dépassé le délai de 12 mois suivant la date d'exportation)
- la liste des dossiers en forclusion 2 (ayant dépassé le délai de 18 mois suivant la date d'exportation).



The screenshot shows a web browser window displaying the SIVALNET application. The page title is 'Téléprocédures aux exportateurs'. The main content area is titled 'Etat des avances et préfinancements non soldés'. It displays a summary of the user's account, including the agency name 'foch', the user 'fich@export21.fr', and the company 'foch export21'. Below this, there are input fields for 'Numéro de la caution' and 'Numéro du dossier', with a 'Rechercher' button. A table titled 'Liste des dossiers en fondation 1' and 'Liste des dossiers en fondation 2' is visible, showing details for two dossiers. The table has columns for 'Numéro du dossier', 'Numéro de la caution', 'Banque', 'Montant de l'avance ou du préfinancement', 'Montant restant à régulariser', and 'Montant des réplétions en cours'. The first row shows a dossier with a caution number of 333333333 and a remaining amount of 22774,21 €. The second row shows a dossier with a caution number of 344444444 and a remaining amount of 157,00 €.

Numéro du dossier	Numéro de la caution	Banque	Montant de l'avance ou du préfinancement	Montant restant à régulariser	Montant des réplétions en cours
NT00403331477	cau3	Société française	44033,00 €	22774,21 €	0 €
NT00703331100	cau3	Société française	10000,00 €	157,00 €	0 €

Attention : pour sortir de cette fonctionnalité et revenir au menu principal, il suffit de cliquer sur le bouton « Abandonner ».



6. Consultation de l'état des pièces justificatives

Cette fonctionnalité permet aux opérateurs de prendre connaissance de la date d'arrivée des pièces justificatives transmises par les autres opérateurs (PAD, Attestation SCS pour le bien être pour les bovins vivants...) ou par les services douaniers (DAU, DCG, T5...) afin de présenter leur demande de paiement.

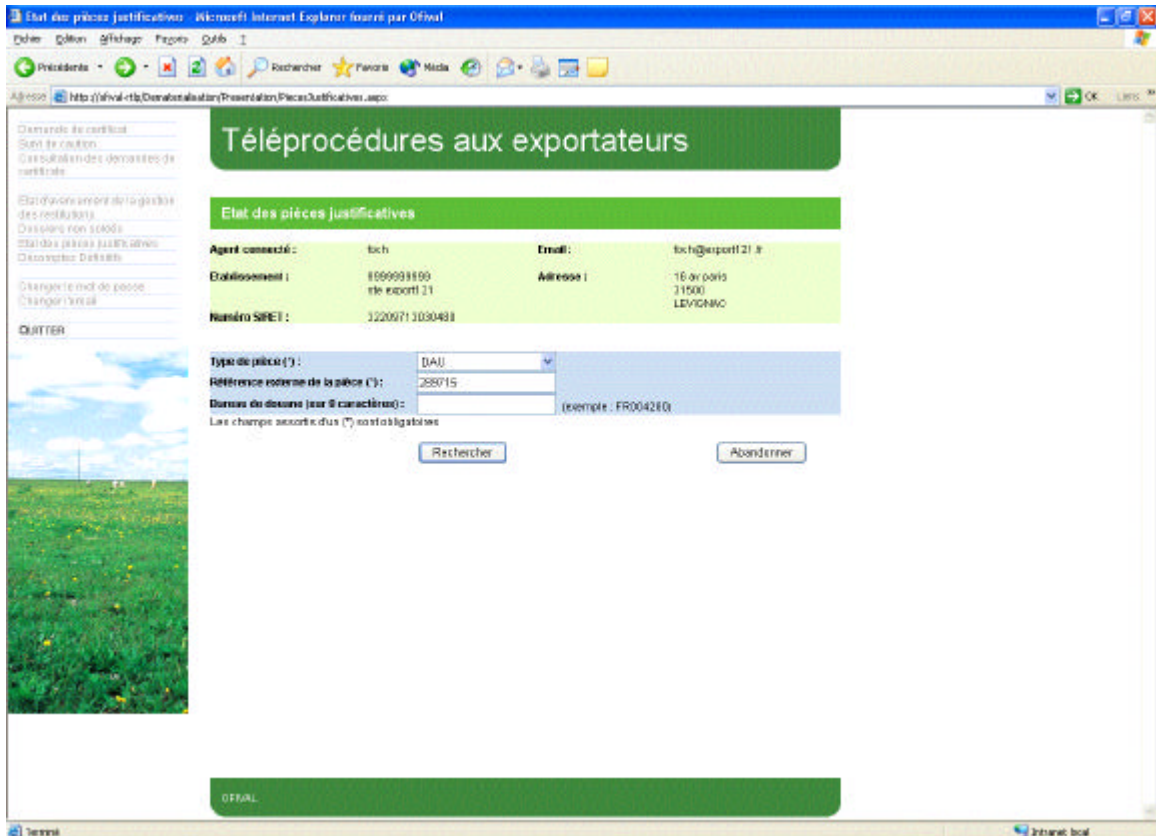

Pour réaliser une recherche, l'opérateur doit sélectionner le type de pièces (DAU, DCG, T5, PAD, SCS) :

- saisir la référence externe de la pièce justificative,
- saisir le bureau de douane (cette information n'est pas obligatoire),
- cliquer sur le bouton « Rechercher ».

Dans ce dernier cas, toutes les pièces justificatives de l'opérateur seront rapatriés.

Attention : Il convient de respecter absolument les formats

Exemple :

Bureau de douane de Brest 0069

saisir FR000690

DAU 050110

saisir 050110

T5 273

saisir 273



Téléprocédures aux exportateurs

Etat des pièces justificatives

Agent connecté : fch Email : fch@export121.fr
Etablissement : 899998899 Adresse : 16 av paris 71500 LEVIGNY
Numéro SPIE : 32209713030483

Type de pièce (*) : [DAU] Référence interne de la pièce (*) : 388715
Durée de douane (par 8 caractères) : (exemple : FR004280)
Les champs assortis (*) sont obligatoires

[Rechercher] [Abandonner]

Liste des pièces justificatives

N° d'ordonne de la pièce	Type DAU/DCO	Code régime	Bureau de douane	Date réception de la pièce	Date réception de l'exportateur	Etat de la pièce	Date d'exportation / réexportation
299715	EH	1001	FR010690		2301.2004	OFFICAL	14/01.2004
1							

OFFICAL

Attention : pour sortir de cette fonctionnalité et revenir au menu principal, il suffit de cliquer sur le bouton « Abandonner ».



7. Consultation de l'état des décomptes définitifs

Cette fonctionnalité permet aux opérateurs de télécharger tous les décomptes de paiement et donc de ne plus attendre les envois papiers.

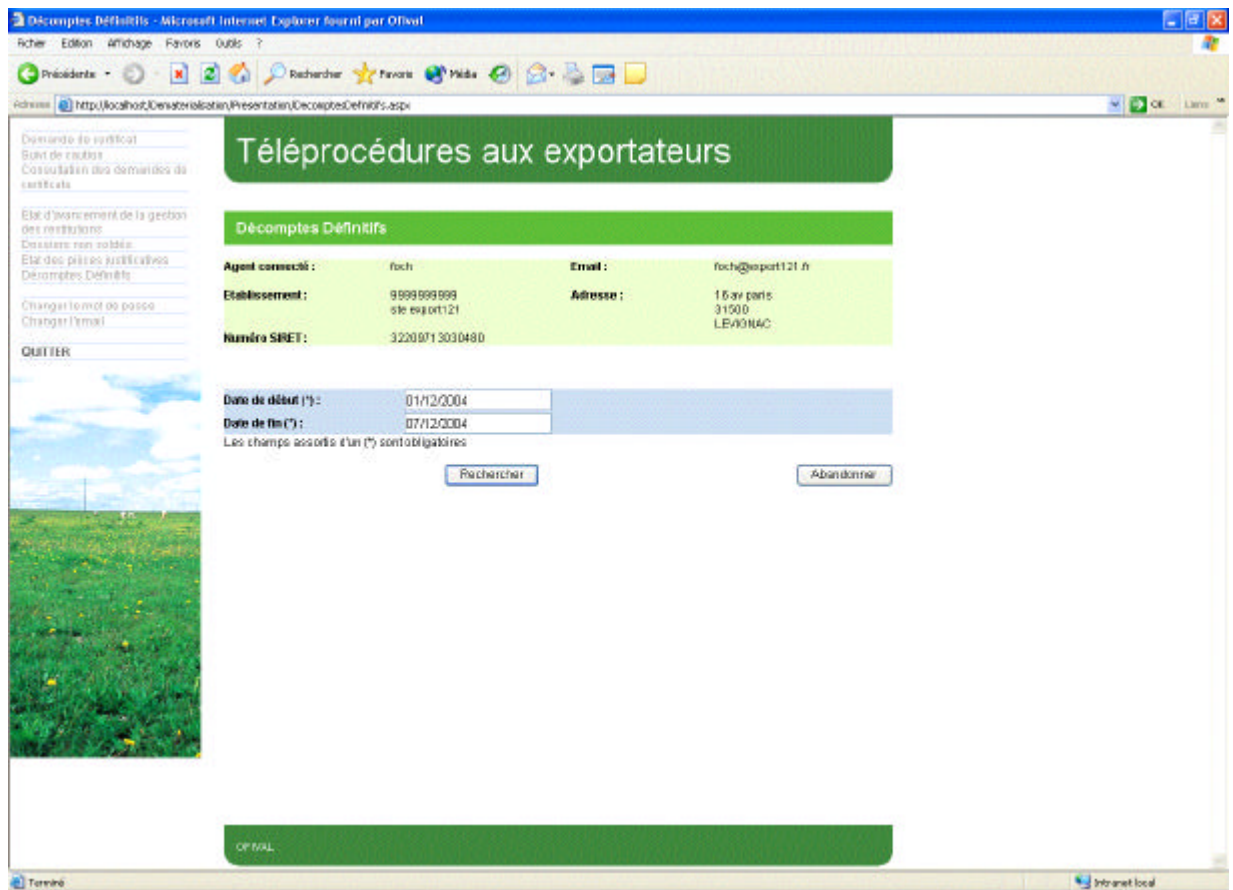

La recherche est lancée après:

- la saisie d'une période de recherche,
- et click sur le bouton « Rechercher ».

Dans ce cas, tous les décomptes de l'opérateur sur la période saisie seront rapatriés.



http://localhost/Demoteur/le/set/ta/Présentation/docs/le/pdf/0000323823_2005_41.pdf - Microsoft Internet Explorer - Ouvrir par OF

OEIVAL-Secteur VOLAILLE

AIDE AUX ECHANGES ENTERIEURS
DECOMPTÉ DÉFINITIF
Remboursement Régularisation d'Avance
RÉCAPITULATIF

Dossier : R2004Y0002992
Dossier d'avance : A2004Y0000886
Bordereau : 20050145
date de réception : 17/11/2004

Opérateur : 00000000 site export:21
16 au pays
31500 LEVIGNAC

le : 01/12/2004
N° SIRET : 5220902000610

Mode de paiement : 01 virement
N° de compte : 00004812730 31 Code banque : 18339 Code guichet : 43

N° de ligne	N° de déclaration	Bureau de douane	Pays	Date d'exportation	Produit	N° de certificat	Taux de restitution	Taux de cour. ancoûte	Montant de la cession libérée	Quantité	Montant net à payer en EUR	Montant Régularité EUR	
0001	175010	FR002950	FR	02/02/2004	010712002304	VERB002101.0	42.5%	6.559970	11.424,27	22.970	0,00	10.204,27	
0002	175011	FR002950	FR	02/02/2004	010712002304	VERB002101.0	42.5%	6.559970	11.424,24	24.440	0,00	10.424,24	
0003	175012	FR002950	FR	02/02/2004	010712002304	VERB002101.0	42.5%	6.559970	11.424,24	24.440	0,00	10.424,24	
0004	175013	FR002950	FR	02/02/2004	010712002304	VERB002101.0	42.5%	6.559970	11.424,20	22.960	0,00	10.274,20	
0005	175014	FR002950	FR	04/02/2004	010712002304	VERB002101.0	42.5%	6.559970	11.424,24	24.440	0,00	10.424,24	
0006	175015	FR002950	FR	04/02/2004	010712002304	VERB002101.0	42.5%	6.559970	11.424,27	22.970	0,00	10.204,27	
0007	175016	FR002950	FR	04/02/2004	010712002304	VERB002101.0	42.5%	6.559970	11.424,27	22.970	0,00	10.204,27	
0008	175017	FR002950	FR	04/02/2004	010712002304	VERB002101.0	42.5%	6.559970	11.424,24	24.440	0,00	10.424,24	
0009	180411	FR000890	FR	01/02/2004	010712002304	VERB002101.7	42.5%	6.559970	12.224,20	26.450	0,00	11.144,20	
0010	180415	FR000890	FR	01/02/2004	010712002304	VERB002101.7	42.5%	6.559970	12.224,27	26.450	0,00	11.152,27	
0011	180410	FR000890	FR	01/02/2004	010712002304	VERB002101.7	42.5%	6.559970	12.224,20	26.450	0,00	11.152,20	
0012	180419	FR000890	FR	01/02/2004	010712002304	VERB002101.7	42.5%	6.559970	12.224,20	26.450	0,00	11.152,20	
0013	180413	FR000890	FR	02/02/2004	010712002304	VERB002101.7	42.5%	6.559970	12.224,21	26.450	0,00	11.152,21	
Total :											150.705,30	0,00	129.750,30
Montant décaissé :													129.750,00
Différence :													0,30

Attention : pour sortir de cette fonctionnalité et revenir au menu principal, il suffit de cliquer sur la croix, en haut à droite.

Il est proposé aux opérateurs qui bénéficie de la téléprocédure de maintenir pendant une période de 2 mois suivant la mise en production l'envoi des décomptes papier. Puis dans un second temps, de supprimer les envois des décomptes de paiement par la poste (un décompte sera cependant joint lorsque des pièces justificatives seront retournées).