FranceAgriMer

Unité Structuration de Données

PRODUITS LAITIERS
COMMERCE EXTÉRIEUR FRANÇAIS
JANVIER 2009

Exportations UE à 27

Laits liquides

Crème

Yoghourts et autres laits fermentés

Beurre

Beurre anhydre

Lait écrémé en poudre

Lait entier en poudre

Fromages

Laits concentrés Lactosérum

Composants naturels du lait

Caséines et caséinates

Aliments veaux

Bilan du commerce extérieur (en quantité et en valeur)

EXPORTATIONS EUROPÉENNES VERS LES PAYS TIERS
ÉVOLUTION CUMULÉE UE à 27 **
1 mois 2009

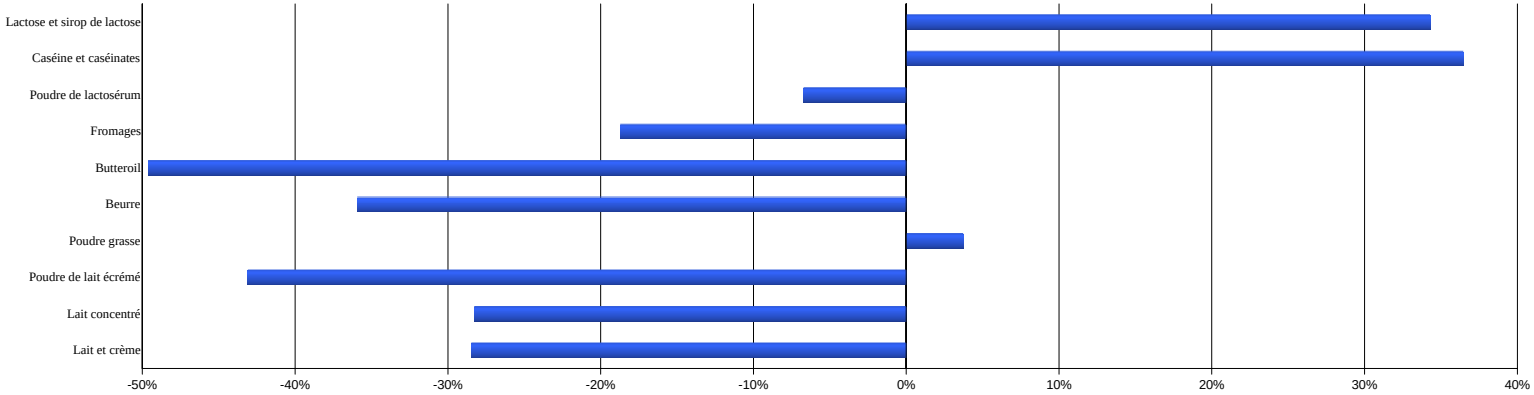

** Données Allemagne et Luxembourg non disponibles

EXPORTATIONS CUMULÉES

		Belg	Bulg.	R.Tch	Dan	All	Est	Irl	Grèce	Esp	Fr	Italie	Chyp	Lett.	Litu.	Lux.	Hong	Malte	P.Bas	Aut	Pol	Port	Rou	Sloven	Slovaq	Finl	Suède	R.uni	UE à 27	% 2009/2008
Nombre de mois		1	1	1	1		1	1	1	1	1	1	1	1	1		1	1	1	1	1	1	1	1	1	1	1			
Lait et crème	2009	0,5	0,0	0,1	0,3		0,0	0,0	0,0	1,4	6,2	0,2	0,0	0,1	0,2		0,2	0,0	0,9	0,1	0,2	0,4	0,1	1,1	0,0	0,7	0,0	0,4	13,1	-28,5%
	2008	0,4	0,0	0,1	0,8		0,0	0,2	0,9	1,6	7,8	0,3	0,0	0,2	0,1		0,5	0,0	1,4	0,0	0,3	0,4	0,1	1,7	0,1	0,8	0,0	0,3	18,3	
Lait concentré	2009	0,0	0,0	0,1	0,0		0,0	0,0	0,0	0,1	0,0	0,0	0,0	0,0	0,2		0,0	0,0	10,4	0,0	0,1	0,0	0,0	0,0	0,0	0,0	0,0	0,0	11,0	-28,3%
	2008	0,0	0,0	0,3	0,0		0,0	0,0	0,0	0,2	0,3	0,0	0,0	0,0	1,1		0,0	0,0	13,0	0,0	0,3	0,0	0,0	0,0	0,0	0,0	0,0	0,0	15,3	
Poudre de lait écrémé	2009	3,0	0,0	0,2	0,0		0,0	0,2	0,0	0,1	2,6	0,2	0,0	0,0	0,0		0,0	0,0	1,5	0,0	2,1	0,0	0,0	0,0	0,0	0,2	0,4	0,1	10,5	-43,1%
	2008	5,4	0,0	1,0	1,5		0,1	1,0	0,0	0,0	2,8	0,0	0,0	0,0	0,2		0,0	0,0	1,7	0,1	3,5	0,0	0,0	0,0	0,3	0,0	0,5	0,2	18,5	
Poudre grasse	2009	8,3	0,0	0,1	5,7		0,0	0,6	0,0	0,0	5,2	0,0	0,0	0,3	0,0		0,0	0,0	8,7	0,0	0,4	0,1	0,0	0,0	0,0	0,0	2,7	1,3	33,5	3,7%
	2008	7,1	0,0	0,4	6,4		0,0	1,6	0,0	0,0	2,9	0,0	0,0	0,0	0,0		0,0	0,0	9,5	0,1	0,5	0,1	0,0	0,0	0,0	0,1	1,7	2,1	32,3	
Beurre	2009	0,1	0,0	0,0	0,4		0,0	0,4	0,0	0,0	0,9	0,0	0,0	0,0	0,0		0,0	0,0	0,7	0,0	0,2	0,0	0,0	0,0	0,0	1,6	0,0	0,1	4,6	-35,9%
	2008	0,1	0,0	0,1	0,8		0,0	0,2	0,0	0,0	1,2	0,0	0,0	0,0	0,5		0,0	0,0	0,8	0,0	0,4	0,0	0,0	0,0	0,0	1,8	0,9	0,4	7,2	
Butteroil	2009	0,1	0,0	0,0	0,0		0,0	0,0	0,0	0,0	0,3	0,0	0,0	0,0	0,0		0,0	0,0	0,3	0,0	0,1	0,0	0,0	0,0	0,0	0,0	0,0	0,0	0,8	-49,6%
	2008	0,6	0,0	0,0	0,0		0,0	0,0	0,0	0,0	0,1	0,0	0,0	0,0	0,0		0,0	0,0	0,9	0,0	0,0	0,0	0,0	0,0	0,0	0,0	0,0	0,0	1,7	
Fromages	2009	0,1	0,5	0,2	2,5		0,2	1,4	0,3	0,5	5,0	4,3	0,2	0,1	2,5		0,3	0,0	4,0	0,8	1,2	0,2	0,0	0,2	0,1	2,4	0,1	0,7	27,7	-18,7%
	2008	0,1	0,6	0,5	3,6		0,3	0,8	0,2	0,6	6,4	5,8	0,2	0,2	1,9		0,5	0,0	5,5	0,8	2,3	0,1	0,0	0,2	0,1	2,6	0,2	0,7	34,0	
Poudre de lactoserum	2009	0,7	0,0	0,5	0,1		0,3	0,9	0,0	0,5	7,3	0,0	0,0	0,1	0,2		0,1	0,0	4,4	0,2	2,3	0,0	0,0	0,0	0,0	2,7	0,0	0,0	20,4	-6,7%
	2008	0,5	0,0	0,9	0,3		0,4	0,1	0,0	0,1	9,2	0,1	0,0	0,0	1,0		0,0	0,0	4,0	0,1	3,5	0,0	0,0	0,0	0,0	1,3	0,0	0,1	21,8	
Caséine et caséinates (1)	2009	0,0	0,0	0,0	0,1		0,0	0,8	0,0	0,0	0,9	0,1	0,0	0,0	0,0		0,0	0,0	(1)	0,0	0,0	0,0	0,0	0,0	0,0	0,0	0,0	0,0	1,9	36,5%
	2008	0,0	0,0	0,0	0,2		0,0	0,6	0,0	0,0	0,6	0,0	0,0	0,0	0,0		0,0	0,0	(1)	0,0	0,0	0,0	0,0	0,0	0,0	0,0	0,0	0,0	1,4	
Lactose et sirop de lactose	2009	0,0	0,0	0,0	0,0		0,0	0,0	0,0	0,1	0,4	0,8	0,0	0,0	0,6		0,0	0,0	3,5	0,0	0,0	0,0	0,0	0,0	0,0	0,0	0,0	0,2	5,6	34,3%
	2008	0,0	0,0	0,0	0,0		0,0	0,0	0,0	0,0	0,3	0,0	0,0	0,0	0,4		0,0	0,0	3,4	0,0	0,0	0,0	0,0	0,0	0,0	0,0	0,0	0,0	4,1	

(1) Hors Pays-Bas (s) : Secret Statistique

Source : Commission de l'Union Européenne

COMMERCE EXTERIEUR FRANCE

EXPORTATIONS de LAITS LIQUIDES

(Tonnes)	Janvier 2008	Janvier 2009	Evolution (%)	Cumul 2008	Cumul 2009	Evolution (%)
Total lait liquide	**99 928**	**84 168**	**-15,8**	**99 928**	**84 168**	**-15,8**
UE à 27	**93 946**	**79 437**	**-15,4**	**93 946**	**79 437**	**-15,4**
Tiers	**5 982**	**4 731**	**-20,9**	**5 982**	**4 731**	**-20,9**
Total conditionnés (< 2 litres)	**43 944**	**28 426**	**-35,3**	**43 944**	**28 426**	**-35,3**
UE à 27	**40 236**	**25 773**	**-35,9**	**40 236**	**25 773**	**-35,9**
Italie	12 904	8 175	-36,6	12 904	8 175	-36,6
Espagne	18 418	9 290	-49,6	18 418	9 290	-49,6
UEBL	2 571	1 580	-38,5	2 571	1 580	-38,5
Royaume-Uni	1 348	1 493	10,8	1 348	1 493	10,8
Portugal	4 801	3 617	-24,7	4 801	3 617	-24,7
Grèce	67	1 495	2 131,3	67	1 495	2 131,3
Tiers	**3 708**	**2 653**	**-28,5**	**3 708**	**2 653**	**-28,5**
Chine	60	310	416,7	60	310	416,7
Sénégal	672	551	-18,0	672	551	-18,0
Gabon	242	320	32,2	242	320	32,2
Mayotte	95	176	85,3	95	176	85,3
Andorre	307	295	-3,9	307	295	-3,9
Antilles Néerlandaises	111	21	-81,1	111	21	-81,1
Total vrac (> 2 litres)	**55 984**	**55 742**	**-0,4**	**55 984**	**55 742**	**-0,4**
UE à 27	**53 710**	**53 664**	**-0,1**	**53 710**	**53 664**	**-0,1**
Espagne	26 357	24 470	-7,2	26 357	24 470	-7,2
Italie	16 339	19 844	21,5	16 339	19 844	21,5
Allemagne	4 074	4 081	0,2	4 074	4 081	0,2
UEBL	5 622	5 135	-8,7	5 622	5 135	-8,7
Grèce	469	0	-100,0	469	0	-100,0
Tiers	**2 274**	**2 078**	**-8,6**	**2 274**	**2 078**	**-8,6**
Suisse	2 274	2 070	-9,0	2 274	2 070	-9,0

Source : Douanes

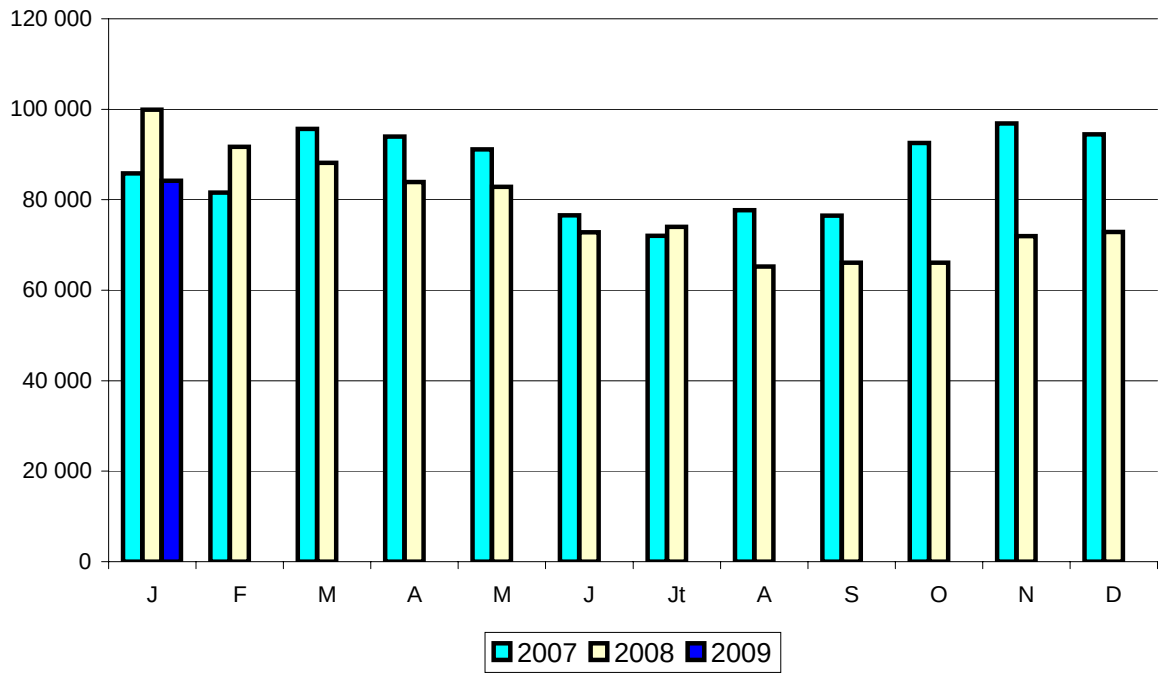

COMMERCE EXTERIEUR FRANCE

IMPORTATIONS de LAITS LIQUIDES

(Tonnes)	Janvier 2008	Janvier 2009	Evolution (%)	Cumul 2008	Cumul 2009	Evolution (%)
Total lait liquide	**27 174**	**26 877**	**-1,1**	**27 174**	**26 877**	**-1,1**
UE à 27	**27 174**	**26 877**	**-1,1**	**27 174**	**26 877**	**-1,1**
Tiers	**0**	**0**		**0**	**0**	
Total conditionnés (< 2 litres)	**15 241**	**20 276**	**33,0**	**15 241**	**20 276**	**33,0**
UE à 27	**15 241**	**20 276**	**33,0**	**15 241**	**20 276**	**33,0**
UEBL	8 200	9 274	13,1	8 200	9 274	13,1
Allemagne	6 950	9 453	36,0	6 950	9 453	36,0
Tiers	**0**	**0**		**0**	**0**	
Total vrac (> 2 litres)	**11 933**	**6 601**	**-44,7**	**11 933**	**6 601**	**-44,7**
UE à 27	**11 933**	**6 601**	**-44,7**	**11 933**	**6 601**	**-44,7**
UEBL	7 449	1 393	-81,3	7 449	1 393	-81,3
Espagne	1 065	1 868	75,4	1 065	1 868	75,4
Pays-Bas	1 538	1 733	12,7	1 538	1 733	12,7
Allemagne	1 823	584	-68,0	1 823	584	-68,0
Tiers	**0**	**0**		**0**	**0**	

Source : Douanes

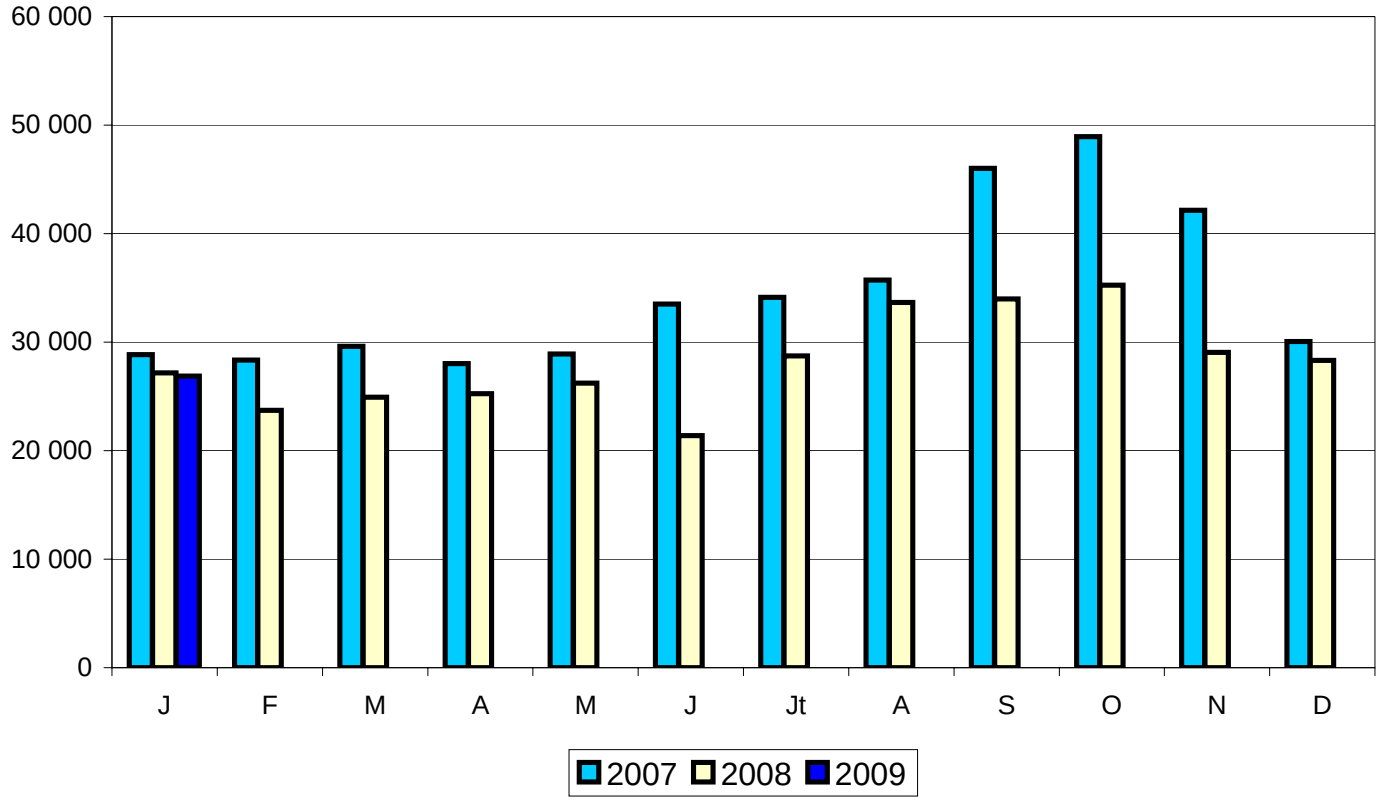

COMMERCE EXTERIEUR FRANCE

CREME

(tonnes)

EXPORTATIONS	Janvier 2008	Janvier 2009	Evolution (%)	Cumul 2008	Cumul 2009	Evolution (%)
Total crème	**8 767**	**13 849**	**58,0**	**8 767**	**13 849**	**58,0**
UE à 27	**7 002**	**12 411**	**77,2**	**7 002**	**12 411**	**77,2**
Tiers	**1 765**	**1 438**	**-18,5**	**1 765**	**1 438**	**-18,5**
Crème conditionnée	**3 211**	**2 742**	**-14,6**	**3 211**	**2 742**	**-14,6**
UE à 27	**1 523**	**1 345**	**-11,7**	**1 523**	**1 345**	**-11,7**
UEBL	445	361	-18,9	445	361	-18,9
Royaume-Uni	509	221	-56,6	509	221	-56,6
Espagne	264	264	0,0	264	264	0,0
Grèce	135	94	-30,4	135	94	-30,4
Italie	28	289	932,1	28	289	932,1
Tiers	**1 688**	**1 397**	**-17,2**	**1 688**	**1 397**	**-17,2**
Taïwan	244	133	-45,5	244	133	-45,5
Hong Kong	150	83	-44,7	150	83	-44,7
Arabie Saoudite	114	120	5,3	114	120	5,3
Emirats Arabes Unis	154	146	-5,2	154	146	-5,2
Chine	59	94	59,3	59	94	59,3
Crème vrac	**5 556**	**11 107**	**99,9**	**5 556**	**11 107**	**99,9**
UE à 27	**5 479**	**11 066**	**102,0**	**5 479**	**11 066**	**102,0**
UEBL	2 079	3 280	57,8	2 079	3 280	57,8
Italie	995	191	-80,8	995	191	-80,8
Allemagne	226	5 240	2 218,6	226	5 240	2 218,6
Espagne	2 088	2 070	-0,9	2 088	2 070	-0,9
Tiers	**77**	**41**	**-46,8**	**77**	**41**	**-46,8**
Etats Unis	77	41	-46,8	77	41	-46,8

IMPORTATIONS

Total crème	**12 288**	**16 181**	**31,7**	**12 288**	**16 181**	**31,7**
UE à 27	**12 288**	**16 173**	**31,6**	**12 288**	**16 173**	**31,6**
Tiers	**0**	**8**		**0**	**8**	
Crème conditionnée	**4 549**	**6 864**	**50,9**	**4 549**	**6 864**	**50,9**
UE à 27	**3 927**	**5 397**	**37,4**	**3 927**	**5 397**	**37,4**
UEBL	1 925	2 187	13,6	1 925	2 187	13,6
Allemagne	1 197	1 227	2,5	1 197	1 227	2,5
Espagne	622	1 467	135,9	622	1 467	135,9
Tiers	**0**	**8**		**0**	**8**	
Crème vrac	**8 361**	**10 776**	**28,9**	**8 361**	**10 776**	**28,9**
UE à 27	**8 361**	**10 776**	**28,9**	**8 361**	**10 776**	**28,9**
Espagne	1 716	2 456	43,1	1 716	2 456	43,1
UEBL	4 925	6 015	22,1	4 925	6 015	22,1
Royaume-Uni	884	422	-52,3	884	422	-52,3
Allemagne	384	630	64,1	384	630	64,1
Pays-Bas	100	347	247,0	100	347	247,0
Tiers	**0**	**0**		**0**	**0**	

Source : Douanes

COMMERCE EXTERIEUR FRANCE

YOGHOURTS

(tonnes)

EXPORTATIONS	Janvier 2008	Janvier 2009	Evolution (%)	Cumul 2008	Cumul 2009	Evolution (%)
Total yoghourts	**23 550**	**22 139**	**-6,0**	**23 550**	**22 139**	**-6,0**
UE à 27	**23 393**	**21 965**	**-6,1**	**23 393**	**21 965**	**-6,1**
Tiers	**157**	**174**	**10,8**	**157**	**174**	**10,8**
Yoghourts nature	**4 957**	**5 308**	**7,1**	**4 957**	**5 308**	**7,1**
UE à 27	**4 951**	**5 308**	**7,2**	**4 951**	**5 308**	**7,2**
Espagne	2 455	3 025	23,2	2 455	3 025	23,2
UEBL	1 234	1 337	8,3	1 234	1 337	8,3
Royaume-Uni	384	214	-44,3	384	214	-44,3
Portugal	415	397	-4,3	415	397	-4,3
Allemagne	214	106	-50,5	214	106	-50,5
Pays-Bas	205	175	-14,6	205	175	-14,6
Tiers	**6**	**0**	**-100,0**	**6**	**0**	**-100,0**
Yoghourts aromatisés	**18 593**	**16 831**	**-9,5**	**18 593**	**16 831**	**-9,5**
UE à 27	**18 442**	**16 657**	**-9,7**	**18 442**	**16 657**	**-9,7**
Espagne	6 330	5 039	-20,4	6 330	5 039	-20,4
Royaume-Uni	6 209	6 146	-1,0	6 209	6 146	-1,0
UEBL	2 393	1 697	-29,1	2 393	1 697	-29,1
Portugal	2 374	2 558	7,8	2 374	2 558	7,8
Italie	410	567	38,3	410	567	38,3
Tiers	**151**	**174**	**15,2**	**151**	**174**	**15,2**
Andorre	35	31	-11,4	35	31	-11,4
Russie	65	48	-26,2	65	48	-26,2

IMPORTATIONS

Total yoghourts	**6 178**	**4 455**	**-27,9**	**6 178**	**4 455**	**-27,9**
UE à 27	**6 013**	**4 331**	**-28,0**	**6 013**	**4 331**	**-28,0**
Allemagne	2 973	2 785	-6,3	2 973	2 785	-6,3
Espagne	2 066	792	-61,7	2 066	792	-61,7
UEBL	462	380	-17,7	462	380	-17,7
Tiers	**165**	**124**	**-24,8**	**165**	**124**	**-24,8**
Suisse	165	124	-24,8	165	124	-24,8

AUTRES LAITS FERMENTÉS

(tonnes)

EXPORTATIONS	Janvier 2008	Janvier 2009	Evolution (%)	Cumul 2008	Cumul 2009	Evolution (%)
Total autres laits fermentés	**14 734**	**15 728**	**6,7**	**14 734**	**15 728**	**6,7**
UE à 27	**14 446**	**15 520**	**7,4**	**14 446**	**15 520**	**7,4**
Royaume-Uni	8 578	7 543	-12,1	8 578	7 543	-12,1
UEBL	1 913	1 904	-0,5	1 913	1 904	-0,5
Pays-Bas	1 669	1 956	17,2	1 669	1 956	17,2
Espagne	573	2 455	328,4	573	2 455	328,4
Irlande	591	577	-2,4	591	577	-2,4
Italie	468	448	-4,3	468	448	-4,3
Tiers	**288**	**208**	**-27,8**	**288**	**208**	**-27,8**

IMPORTATIONS

Total autres laits fermentés	**5 698**	**5 478**	**-3,9**	**5 698**	**5 478**	**-3,9**
UE à 27	**5 698**	**5 203**	**-8,7**	**5 698**	**5 203**	**-8,7**
UEBL	2 169	3 533	62,9	2 169	3 533	62,9
Allemagne	801	812	1,4	801	812	1,4
Espagne	1 696	226	-86,7	1 696	226	-86,7
Pologne	813	0	-100,0	813	0	-100,0
Tiers	**0**	**275**		**0**	**275**	

Source : Douanes

COMMERCE EXTERIEUR FRANCE

EXPORTATIONS de BEURRE

276

(Tonnes)	Janvier 2008	Janvier 2009	Evolution (%)	Cumul 2008	Cumul 2009	Evolution (%)
Total beurre en l'état	**3 866**	**4 106**	**6,2**	**3 866**	**4 106**	**6,2**
UE à 27	**2 515**	**3 185**	**26,6**	**2 515**	**3 185**	**26,6**
Tiers	**1 351**	**921**	**-31,8**	**1 351**	**921**	**-31,8**
Total conditionné (< 1 kg)	**2 270**	**2 107**	**-7,2**	**2 270**	**2 107**	**-7,2**
UE à 27	**1 277**	**1 341**	**5,0**	**1 277**	**1 341**	**5,0**
Irlande	272	377	38,6	272	377	38,6
Royaume-Uni	353	217	-38,5	353	217	-38,5
Espagne	184	252	37,0	184	252	37,0
UEBL	160	186	16,3	160	186	16,3
Tiers	**993**	**766**	**-22,9**	**993**	**766**	**-22,9**
Emirats Arabes Unis	24	50	108,3	24	50	108,3
Russie	77	118	53,2	77	118	53,2
Hong Kong	9	69	666,7	9	69	666,7
Taiwan	16	39	143,8	16	39	143,8
Total vrac (> 1 kg)	**1 596**	**1 999**	**25,3**	**1 596**	**1 999**	**25,3**
UE à 27	**1 238**	**1 844**	**48,9**	**1 238**	**1 844**	**48,9**
UEBL	867	853	-1,6	867	853	-1,6
Pays-Bas	12	267	2 125,0	12	267	2 125,0
Italie	92	204	121,7	92	204	121,7
Royaume-Uni	66	72	9,1	66	72	9,1
Espagne	43	115	167,4	43	115	167,4
Tiers	**358**	**155**	**-56,7**	**358**	**155**	**-56,7**
Singapour	296	84	-71,6	296	84	-71,6
Corée du Sud	0	36		0	36	

Source : Douanes

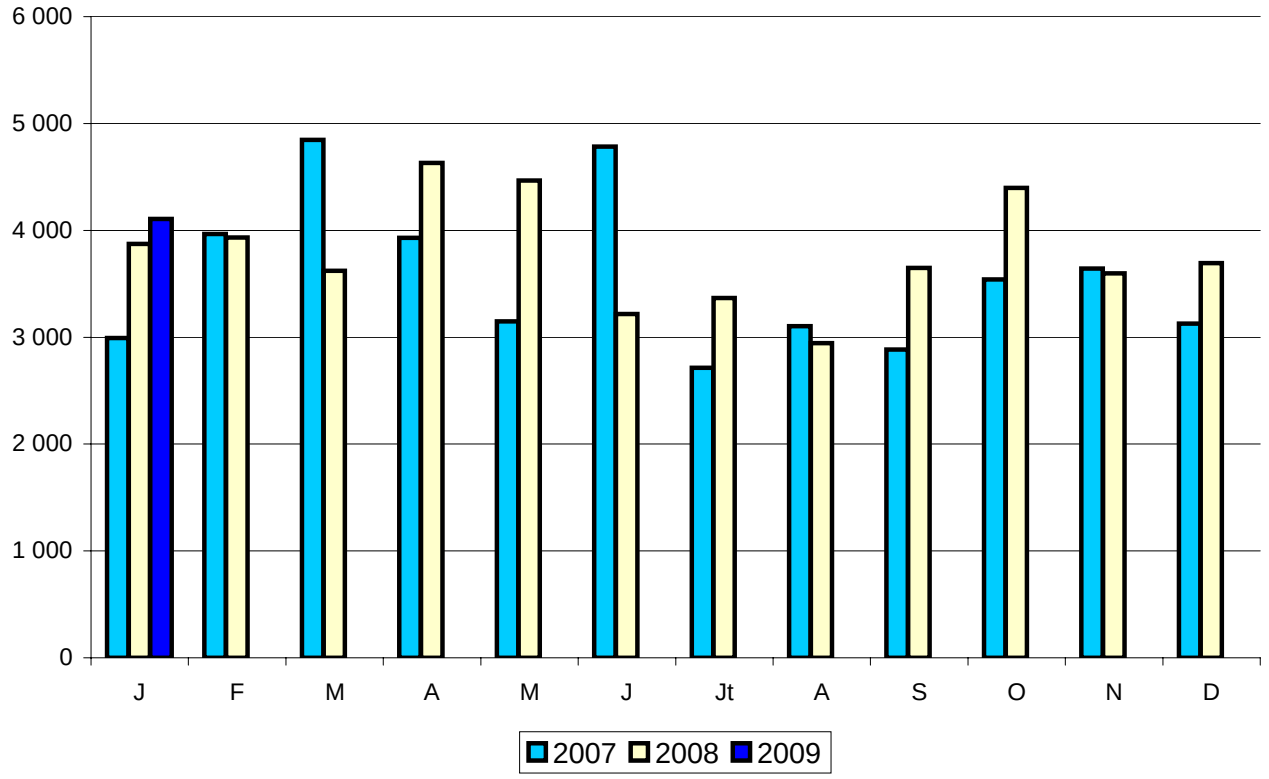

COMMERCE EXTERIEUR FRANCE

IMPORTATIONS de BEURRE

(Tonnes)	Janvier 2008	Janvier 2009	Evolution (%)	Cumul 2008	Cumul 2009	Evolution (%)
Total beurre en l'état	**11 947**	**8 930**	**-25,3**	**11 947**	**8 930**	**-25,3**
UE à 27	**10 419**	**8 611**	**-17,4**	**10 419**	**8 611**	**-17,4**
Tiers	**1 528**	**319**	**-79,1**	**1 528**	**319**	**-79,1**
Total conditionné (< 1 kg)	**345**	**235**	**-31,9**	**345**	**235**	**-31,9**
UE à 27	**345**	**235**	**-31,9**	**345**	**235**	**-31,9**
Allemagne	175	134	-23,4	175	134	-23,4
UEBL	165	63	-61,8	165	63	-61,8
Pays-Bas	4	7	75,0	4	7	75,0
Tiers	**0**	**0**		**0**	**0**	
Total vrac (> 1 kg)	**11 602**	**8 695**	**-25,1**	**11 602**	**8 695**	**-25,1**
UE à 27	**10 074**	**8 376**	**-16,9**	**10 074**	**8 376**	**-16,9**
Irlande	861	1 102	28,0	861	1 102	28,0
Pays-Bas	3 507	2 629	-25,0	3 507	2 629	-25,0
Espagne	164	66	-59,8	164	66	-59,8
UEBL	1 441	1 103	-23,5	1 441	1 103	-23,5
Portugal	288	561	94,8	288	561	94,8
Allemagne	1 786	1 169	-34,5	1 786	1 169	-34,5
Finlande	658	700	6,4	658	700	6,4
Italie	133	0	-100,0	133	0	-100,0
Royaume-Uni	193	422	118,7	193	422	118,7
Tiers	**1 528**	**319**	**-79,1**	**1 528**	**319**	**-79,1**
Nouvelle-Zélande	1 314	319	-75,7	1 314	319	-75,7
Australie	100	0	-100,0	100	0	-100,0

Source : Douanes

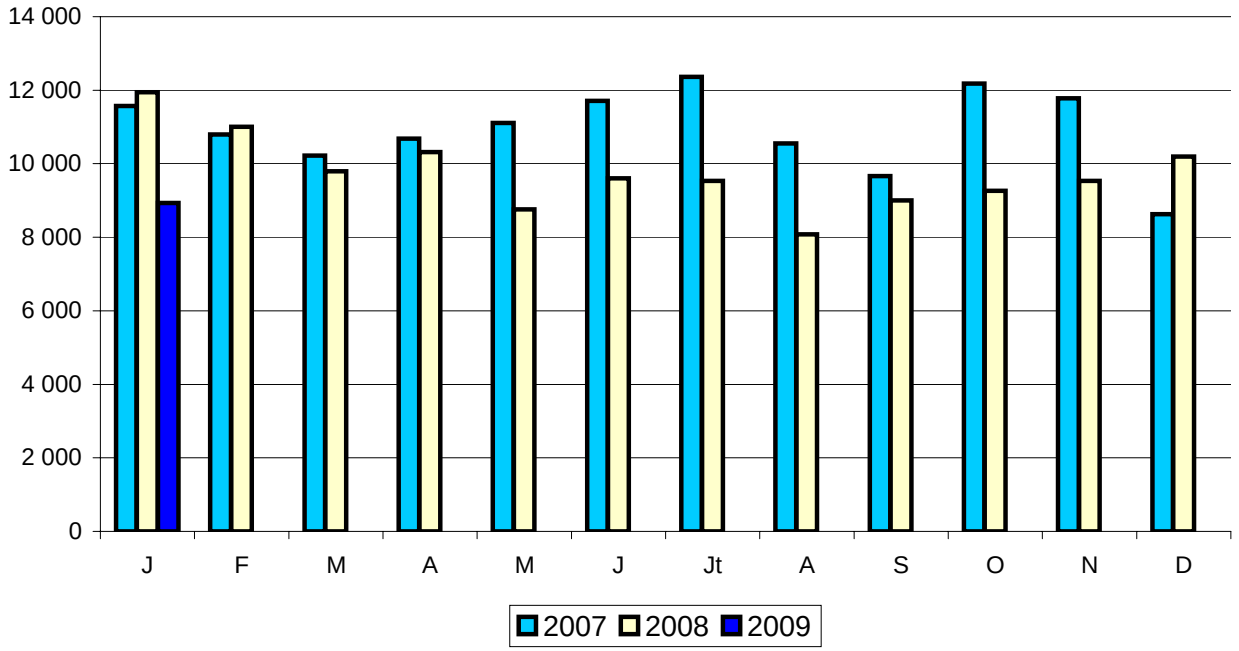

COMMERCE EXTERIEUR FRANCE

BEURRE ANHYDRE

(Tonnes)	Janvier 2008	Janvier 2009	Evolution (%)	Cumul 2008	Cumul 2009	Evolution (%)
Total Exportations	**1 169**	**1 301**	**11,3**	**1 169**	**1 301**	**11,3**
UE à 27	**967**	**1 035**	**7,0**	**967**	**1 035**	**7,0**
Italie	553	668	20,8	553	668	20,8
Espagne	18	48	166,7	18	48	166,7
Grèce	47	78	66,0	47	78	66,0
Tiers	**202**	**266**	**31,7**	**202**	**266**	**31,7**
Russie	0	151		0	151	
Syrie	21	68	223,8	21	68	223,8
Lybie	46	32	-30,4	46	32	-30,4
Total Importations	**1 912**	**1 344**	**-29,7**	**1 912**	**1 344**	**-29,7**
UE à 27	**1 687**	**1 344**	**-20,3**	**1 687**	**1 344**	**-20,3**
UEBL	1 246	1 079	-13,4	1 246	1 079	-13,4
Espagne	156	70	-55,1	156	70	-55,1
Pays-Bas	84	95	13,1	84	95	13,1
Allemagne	77	70	-9,1	77	70	-9,1
Tiers	**225**	**0**	**-100,0**	**225**	**0**	**-100,0**
Etats Unis	225	0	**-100,0**	225	0	**-100,0**

Source : Douanes

EXPORTATIONS

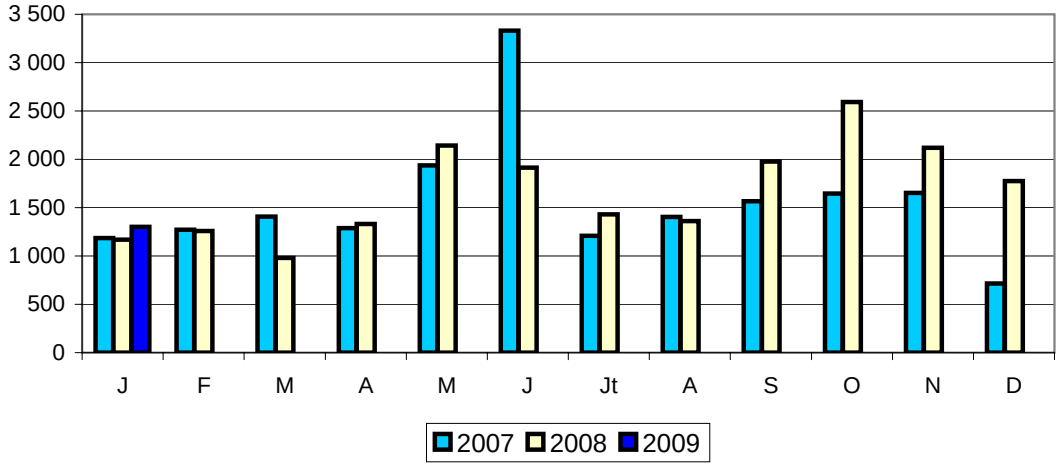

IMPORTATIONS

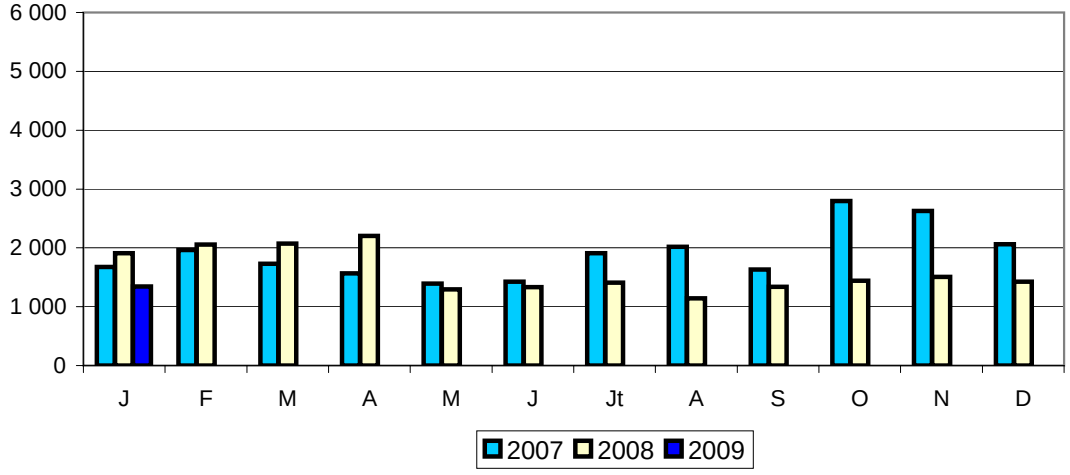

COMMERCE EXTERIEUR FRANCE

EXPORTATIONS de POUDRE de LAIT ÉCRÉMÉ

(Tonnes)	Janvier 2008	Janvier 2009	Evolution (%)	Cumul 2008	Cumul 2009	Evolution (%)
Total poudre de lait écrémé	**10 273**	**9 299**	**-9,5**	**10 273**	**9 299**	**-9,5**
UE à 27	**7 437**	**6 479**	**-12,9**	**7 437**	**6 479**	**-12,9**
Tiers	**2 836**	**2 820**	**-0,6**	**2 836**	**2 820**	**-0,6**
Total conditionné (< 2,5 kg)	**83**	**141**	**69,9**	**83**	**141**	**69,9**
UE à 27	**64**	**118**	**84,4**	**64**	**118**	**84,4**
Royaume-Uni	20	20	0,0	20	20	0,0
Italie	14	17	21,4	14	17	21,4
Allemagne	9	58	544,4	9	58	544,4
Tiers	**19**	**23**	**21,1**	**19**	**23**	**21,1**
Total vrac (> 2,5 kg)	**10 190**	**9 158**	**-10,1**	**10 190**	**9 158**	**-10,1**
UE à 27	**7 373**	**6 361**	**-13,7**	**7 373**	**6 361**	**-13,7**
Italie	1 329	1 491	12,2	1 329	1 491	12,2
Espagne	1 325	1 142	-13,8	1 325	1 142	-13,8
Pays-Bas	1 832	534	-70,9	1 832	534	-70,9
UEBL	1 475	2 646	79,4	1 475	2 646	79,4
Allemagne	855	80	-90,6	855	80	-90,6
Royaume-Uni	160	332	107,5	160	332	107,5
Tiers	**2 817**	**2 797**	**-0,7**	**2 817**	**2 797**	**-0,7**
Algérie	2 090	2 304	10,2	2 090	2 304	10,2
Cuba	299	0	-100,0	299	0	-100,0
Chine	75	16	-78,7	75	16	-78,7

Source : Douanes

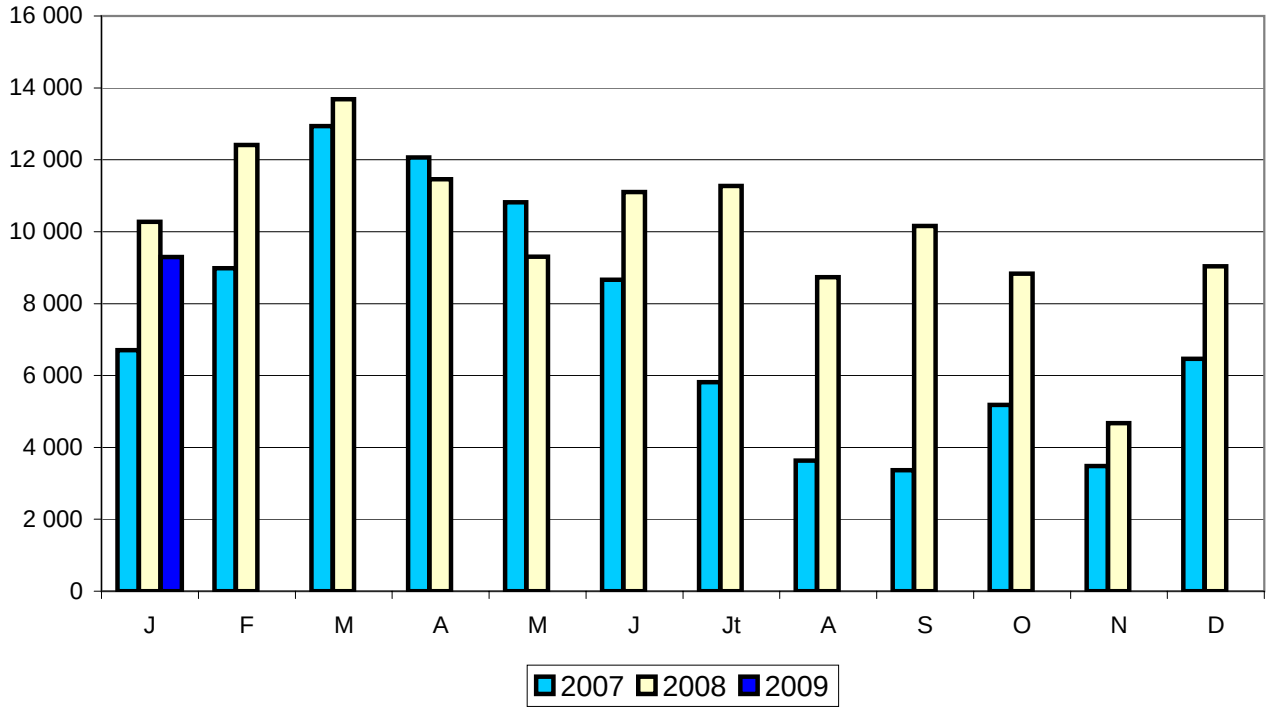

COMMERCE EXTERIEUR FRANCE

IMPORTATIONS de POUDRE de LAIT ÉCRÉMÉ

(Tonnes)	Janvier 2008	Janvier 2009	Evolution (%)	Cumul 2008	Cumul 2009	Evolution (%)
Total poudre de lait écrémé	**1 861**	**1 939**	**4,2**	**1 861**	**1 939**	**4,2**
UE à 27	**1 861**	**1 939**	**4,2**	**1 861**	**1 939**	**4,2**
U.E.B.L.	664	292	-56,0	664	292	-56,0
Pologne	329	117	-64,4	329	117	-64,4
Irlande	167	349	109,0	167	349	109,0
Pays-Bas	327	165	-49,5	327	165	-49,5
Allemagne	82	329	301,2	82	329	301,2
Tiers	**0**	**0**		**0**	**0**	

Source : Douanes

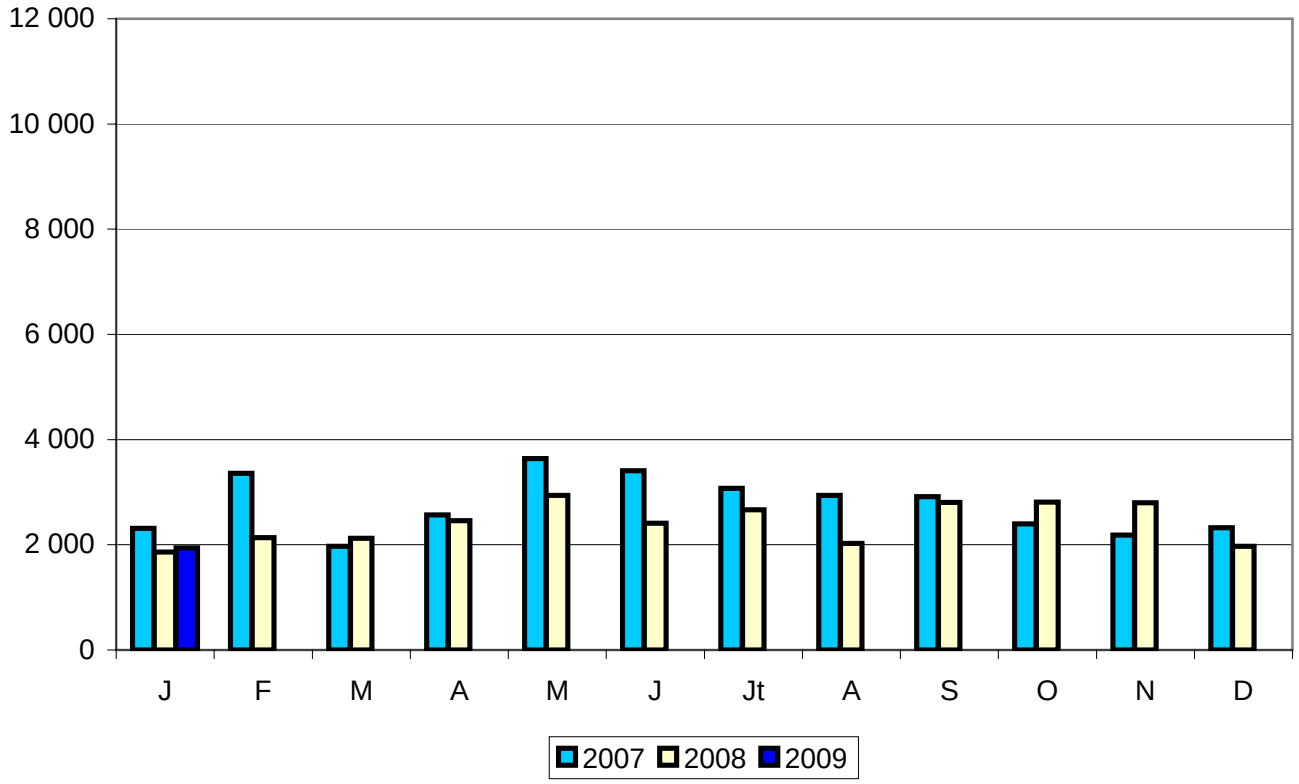

POUDRE de LAIT ENTIER

(tonnes)

EXPORTATIONS	Janvier 2008	Janvier 2009	Evolution (%)	Cumul 2008	Cumul 2009	Evolution (%)
Total poudre de lait	**11 811**	**9 451**	**-20,0**	**11 811**	**9 451**	**-20,0**
UE à 27	**8 958**	**4 273**	**-52,3**	**8 958**	**4 273**	**-52,3**
Tiers	**2 853**	**5 178**	**81,5**	**2 853**	**5 178**	**81,5**
Total conditionnée (< 2,5 kg)	**994**	**1 304**	**31,2**	**994**	**1 304**	**31,2**
UE à 27	**26**	**404**	**1 453,8**	**26**	**404**	**1 453,8**
Italie	11	34	209,1	11	34	209,1
Espagne	1	291	29 000,0	1	291	29 000,0
Tiers	**968**	**900**	**-7,0**	**968**	**900**	**-7,0**
Algérie	929	571	-38,5	929	571	-38,5
Irak	0	226		0	226	
Total vrac (> 2,5 kg)	**10 817**	**8 147**	**-24,7**	**10 817**	**8 147**	**-24,7**
UE à 27	**8 932**	**3 869**	**-56,7**	**8 932**	**3 869**	**-56,7**
UEBL	2 074	1 185	-42,9	2 074	1 185	-42,9
Italie	369	813	120,3	369	813	120,3
Allemagne	5 550	598	-89,2	5 550	598	-89,2
Pays-Bas	113	596	427,4	113	596	427,4
Espagne	196	195	-0,5	196	195	-0,5
Tiers	**1 885**	**4 278**	**126,9**	**1 885**	**4 278**	**126,9**
Algérie	1 090	1 947	78,6	1 090	1 947	78,6
Turquie	485	0	-100,0	485	0	-100,0
Sénégal	41	288	602,4	41	288	602,4
Tunisie	48	0	-100,0	48	0	-100,0
Chine	0	1 790		0	1 790	

IMPORTATIONS

Total poudre de lait	**1 465**	**1 291**	**-11,9**	**1 465**	**1 291**	**-11,9**
UE à 27	**1 465**	**1 289**	**-12,0**	**1 465**	**1 289**	**-12,0**
UEBL	238	514	116,0	238	514	116,0
Pays-Bas	544	463	-14,9	544	463	-14,9
Allemagne	293	89	-69,6	293	89	-69,6
Autriche	135	125	-7,4	135	125	-7,4
Tiers	**0**	**2**		**0**	**2**	

Source : Douanes

EXPORTATIONS

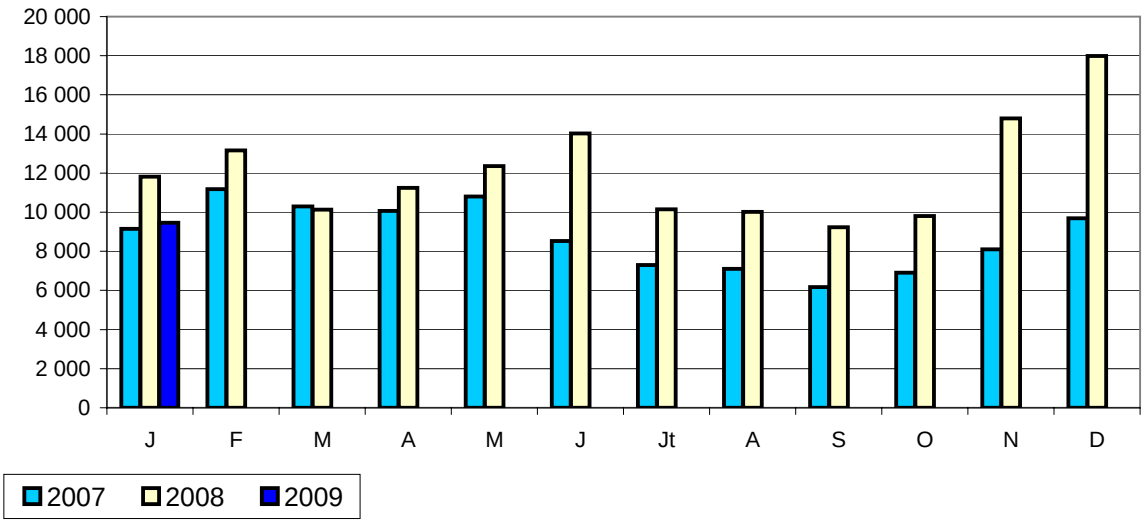

EXPORTATIONS de FROMAGES

(tonnes)

	Janvier 2008	Janvier 2009	Evolution (%)	Cumul 2008	Cumul 2009	Evolution (%)
Total tous fromages	**51 248**	**45 109**	**-12,0**	**50 187**	**44 865**	**-10,6**
UE à 27	**44 877**	**40 126**	**-10,6**	**44 877**	**40 126**	**-10,6**
Tiers	**6 371**	**4 983**	**-21,8**	**5 310**	**4 739**	**-10,8**
Total pâtes molles	**13 123**	**11 965**	**-8,8**	**13 123**	**11 965**	**-8,8**
UE à 27	**11 258**	**10 664**	**-5,3**	**11 258**	**10 664**	**-5,3**
Allemagne	4 435	4 187	-5,6	4 435	4 187	-5,6
UEBL	2 241	2 188	-2,4	2 241	2 188	-2,4
Royaume-Uni	1 093	938	-14,2	1 093	938	-14,2
Italie	974	1 028	5,5	974	1 028	5,5
Espagne	815	918	12,6	815	918	12,6
Tiers	**1 865**	**1 301**	**-30,2**	**1 865**	**1 301**	**-30,2**
Etats-Unis	657	402	-38,8	657	402	-38,8
Suisse	336	239	-28,9	336	239	-28,9
Total pâtes pressées cuites	**2 843**	**2 320**	**-18,4**	**2 843**	**2 320**	**-18,4**
UE à 27	**2 222**	**1 646**	**-25,9**	**2 222**	**1 646**	**-25,9**
Allemagne	536	269	-49,8	536	269	-49,8
Espagne	321	336	4,7	321	336	4,7
Italie	474	473	-0,2	474	473	-0,2
UEBL	414	333	-19,6	414	333	-19,6
Tiers	**621**	**674**	**8,5**	**621**	**674**	**8,5**
Etats-Unis	188	244	29,8	188	244	29,8
Total pâtes pressées non cuites	**8 118**	**4 656**	**-42,6**	**8 118**	**4 656**	**-42,6**
UE à 27	**6 939**	**4 060**	**-41,5**	**6 939**	**4 060**	**-41,5**
Allemagne	3 977	1 734	-56,4	3 977	1 734	-56,4
UEBL	1 312	1 194	-9,0	1 312	1 194	-9,0
Royaume-Uni	549	357	-35,0	549	357	-35,0
Italie	539	316	-41,4	539	316	-41,4
Tiers	**1 179**	**596**	**-49,4**	**1 179**	**596**	**-49,4**
Russie	422	283	-32,9	422	283	-32,9
Etats-Unis	197	73	-62,9	197	73	-62,9
Total fromages frais	**16 161**	**16 435**	**1,7**	**16 161**	**16 435**	**1,7**
UE à 27	**15 598**	**15 839**	**1,5**	**15 598**	**15 839**	**1,5**
Royaume-Uni	6 266	6 434	2,7	6 266	6 434	2,7
UEBL	2 621	2 384	-9,0	2 621	2 384	-9,0
Espagne	2 157	2 216	2,7	2 157	2 216	2,7
Italie	1 305	1 399	7,2	1 305	1 399	7,2
Tiers	**563**	**596**	**5,9**	**563**	**596**	**5,9**
Suisse	201	206	2,5	201	206	2,5
Total pâtes persillées	**970**	**759**	**-21,8**	**970**	**759**	**-21,8**
UE à 27	**847**	**660**	**-22,1**	**847**	**660**	**-22,1**
Allemagne	248	184	-25,8	248	184	-25,8
Espagne	204	194	-4,9	204	194	-4,9
UEBL	119	93	-21,8	119	93	-21,8
Royaume-Uni	140	64	-54,3	140	64	-54,3
Tiers	**123**	**99**	**-19,5**	**123**	**99**	**-19,5**
Total fromages fondus	**5 211**	**4 145**	**-20,5**	**4 150**	**3 901**	**-6,0**
UE à 27	**3 790**	**3 313**	**-12,6**	**3 790**	**3 313**	**-12,6**
Allemagne	955	317	-66,8	955	317	-66,8
Espagne	912	908	-0,4	912	908	-0,4
U.E.B.L.	457	621	35,9	457	621	35,9
Royaume-Uni	360	588	63,3	360	588	63,3
Tiers	**1 421**	**832**	**-41,4**	**1 421**	**832**	**-41,4**
Japon	392	346	-11,7	392	346	-11,7
Emirats Arabes Unis	57	66	15,8	57	66	15,8
Total autres fromages	**4 822**	**4 829**	**0,1**	**4 822**	**4 829**	**0,1**
UE à 27	**4 223**	**3 944**	**-6,6**	**4 223**	**3 944**	**-6,6**
Allemagne	1 442	1 281	-11,2	1 442	1 281	-11,2
UEBL	1 163	1 027	-11,7	1 163	1 027	-11,7
Espagne	733	734	0,1	733	734	0,1
Tiers	**599**	**885**	**47,7**	**599**	**885**	**47,7**
Suisse	143	327	128,7	143	327	128,7
Etats-Unis	244	158	-35,2	244	158	-35,2

Source : Douanes

COMMERCE EXTERIEUR FRANCE

IMPORTATIONS de FROMAGES

(tonnes)

	Janvier 2008	Janvier 2009	Evolution (%)	Cumul 2008	Cumul 2009	Evolution (%)
Total tous fromages	**16 662**	**19 905**	**19,5**	**16 619**	**19 895**	**19,7**
UE à 27	**16 128**	**19 466**	**20,7**	**16 128**	**19 466**	**20,7**
Tiers	**534**	**439**	**-17,8**	**491**	**429**	**-12,6**
Total pâtes molles	**709**	**1 269**	**79,0**	**709**	**1 269**	**79,0**
UE à 27	**702**	**1 261**	**79,6**	**702**	**1 261**	**79,6**
Espagne	321	448	39,6	321	448	39,6
Pays-Bas	324	761	134,9	324	761	134,9
Allemagne	27	23	-14,8	27	23	-14,8
Italie	13	11	-15,4	13	11	-15,4
Tiers	**7**	**8**	**14,3**	**7**	**8**	**14,3**
Total pâtes pressées cuites	**2 714**	**4 219**	**55,5**	**2 714**	**4 219**	**55,5**
UE à 27	**2 253**	**3 847**	**70,8**	**2 253**	**3 847**	**70,8**
Allemagne	1 764	2 464	39,7	1 764	2 464	39,7
Pays-Bas	83	871	949,4	83	871	949,4
Irlande	276	246	-10,9	276	246	-10,9
Tiers	**461**	**372**	**-19,3**	**461**	**372**	**-19,3**
Suisse	461	372	-19,3	461	372	-19,3
Total pâtes pressées non cuites	**4 795**	**4 938**	**3,0**	**4 795**	**4 938**	**3,0**
UE à 27	**4 752**	**4 928**	**3,7**	**4 752**	**4 928**	**3,7**
Pays-Bas	2 923	3 151	7,8	2 923	3 151	7,8
UEBL	293	444	51,5	293	444	51,5
Allemagne	590	400	-32,2	590	400	-32,2
Espagne	411	331	-19,5	411	331	-19,5
Tiers	**43**	**10**	**-76,7**	**43**	**10**	**-76,7**
Total fromages frais	**2 826**	**3 115**	**10,2**	**2 826**	**3 115**	**10,2**
UE à 27	**2 826**	**3 115**	**10,2**	**2 826**	**3 115**	**10,2**
Italie	1 205	1 328	10,2	1 205	1 328	10,2
Allemagne	1 054	1 028	-2,5	1 054	1 028	-2,5
Danemark	231	356	54,1	231	356	54,1
Espagne	185	204	10,3	185	204	10,3
UEBL	52	79	51,9	52	79	51,9
Tiers	**0**	**0**		**0**	**0**	
Total pâtes persillées	**370**	**405**	**9,5**	**370**	**405**	**9,5**
UE à 27	**370**	**405**	**9,5**	**370**	**405**	**9,5**
Italie	290	306	5,5	290	306	5,5
Allemagne	31	50	61,3	31	50	61,3
Tiers	**0**	**0**		**0**	**0**	
Total fromages fondus	**2 170**	**2 410**	**11,1**	**2 170**	**2 410**	**11,1**
UE à 27	**2 169**	**2 407**	**11,0**	**2 169**	**2 407**	**11,0**
Allemagne	1 054	1 394	32,3	1 054	1 394	32,3
Royaume-Uni	537	537	0,0	537	537	0,0
Autriche	183	122	-33,3	183	122	-33,3
Tiers	**1**	**3**	**200,0**	**1**	**3**	**200,0**
Total autres fromages	**3 078**	**3 549**	**15,3**	**3 078**	**3 549**	**15,3**
UE à 27	**3 056**	**3 503**	**14,6**	**3 056**	**3 503**	**14,6**
Italie	1 333	1 539	15,5	1 333	1 539	15,5
Pays-Bas	292	519	77,7	292	519	77,7
Tiers	**22**	**46**	**109,1**	**22**	**46**	**109,1**

Source : Douanes

EXPORTATIONS DE FROMAGES

(tonnes)

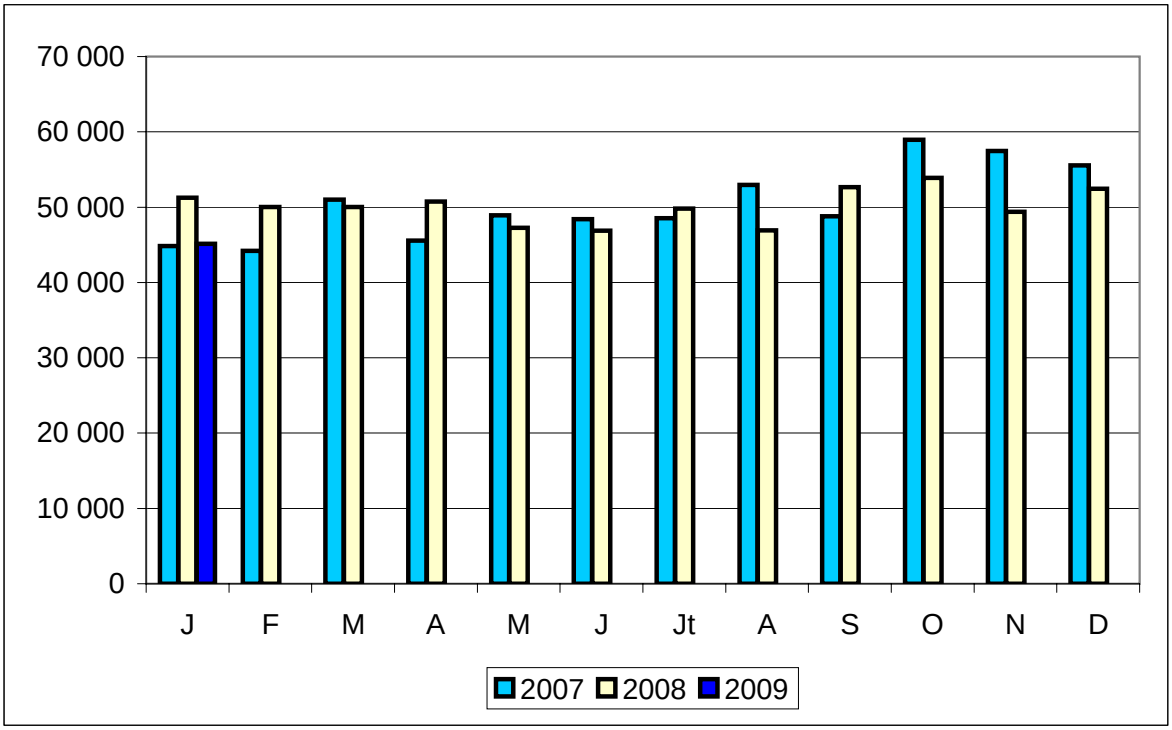

IMPORTATIONS DE FROMAGES

(tonnes)

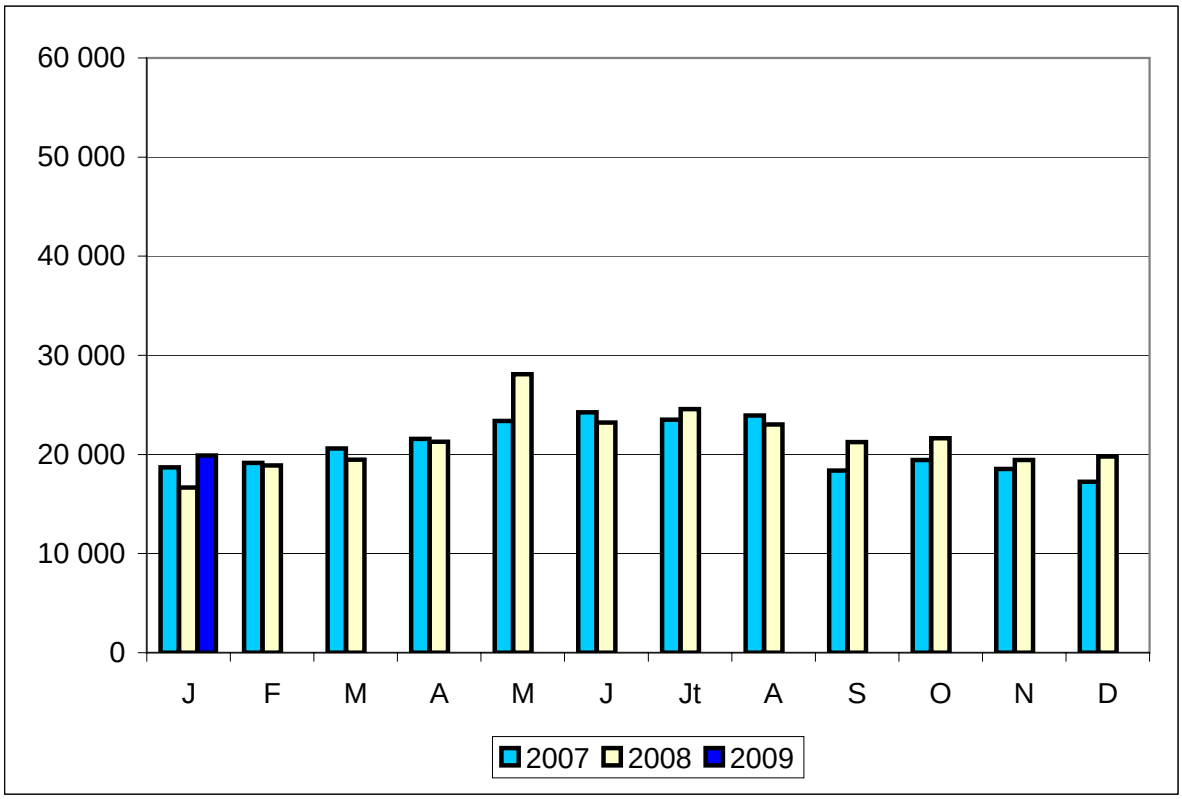

LAITS CONCENTRÉS

(tonnes)

EXPORTATIONS

	Janvier 2008	Janvier 2009	Evolution (%)	Cumul 2008	Cumul 2009	Evolution (%)
Total tous laits concentrés	**5 137**	**8 703**	**69,4**	**5 137**	**8 703**	**69,4**
UE à 27	**4 793**	**8 670**	**80,9**	**4 793**	**8 670**	**80,9**
Espagne	2 544	3 418	34,4	2 544	3 418	34,4
Pays-Bas	274	636	132,1	274	636	132,1
Allemagne	1 082	1 701	57,2	1 082	1 701	57,2
Royaume-Uni	350	835	138,6	350	835	138,6
Grèce	125	380	204,0	125	380	204,0
Tiers	**344**	**33**	**-90,4**	**344**	**33**	**-90,4**
Croatie	123	24	-80,5	123	24	-80,5

IMPORTATIONS

Total tous laits concentrés	**4 103**	**6 268**	**52,8**	**4 103**	**6 268**	**52,8**
UE à 27	**4 103**	**5 054**	**23,2**	**4 103**	**5 054**	**23,2**
UEBL	1 588	3 467	118,3	1 588	3 467	118,3
Allemagne	1 650	752	-54,4	1 650	752	-54,4
Pays-Bas	501	531	6,0	501	531	6,0
Tiers	**0**	**1 214**		**0**	**1 214**	
Suisse	0	1 214		0	1 214	

Source : Douanes

EXPORTATIONS

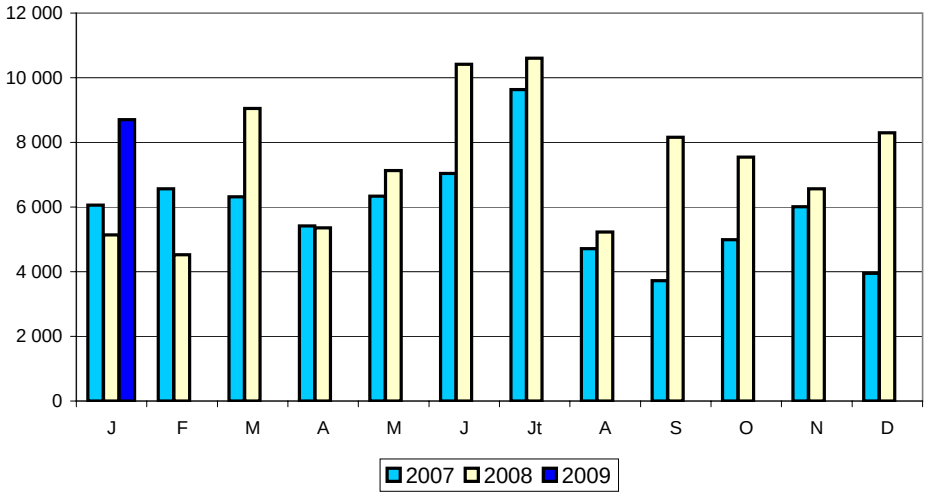

IMPORTATIONS

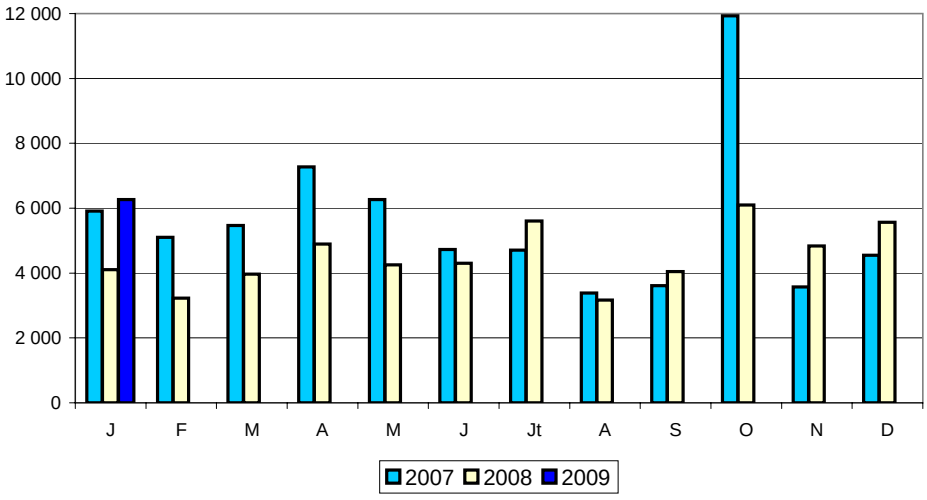

COMMERCE EXTERIEUR FRANCE

LACTOSERUM

(tonnes)

EXPORTATIONS	Janvier 2008	Janvier 2009	Evolution (%)	Cumul 2008	Cumul 2009	Evolution (%)
Lactosérum en poudre	**27 930**	**23 994**	**-14,1**	**27 930**	**23 994**	**-14,1**
UE à 27	**18 258**	**15 739**	**-13,8**	**18 258**	**15 739**	**-13,8**
Pays-Bas	9 673	8 121	-16,0	9 673	8 121	-16,0
Espagne	1 967	1 790	-9,0	1 967	1 790	-9,0
UEBL	1 877	1 908	1,7	1 877	1 908	1,7
Italie	1 591	1 411	-11,3	1 591	1 411	-11,3
Allemagne	1 895	1 208	-36,3	1 895	1 208	-36,3
Pologne	486	141	-71,0	486	141	-71,0
Tiers	**9 672**	**8 255**	**-14,7**	**9 672**	**8 255**	**-14,7**
Chine	2 995	2 634	-12,1	2 995	2 634	-12,1
Indonésie	336	638	89,9	336	638	89,9
Thaïlande	668	533	-20,2	668	533	-20,2
Vietnam	88	544	518,2	88	544	518,2
Nouvelle-Zélande	594	614	3,4	594	614	3,4
Lactosérum liquide	**47**	**226**	**380,9**	**47**	**226**	**380,9**
UE à 27	**47**	**152**	**223,4**	**47**	**152**	**223,4**
Pays-Bas	0	49		0	49	
UEBL	47	81	72,3	47	81	72,3
Tiers	**0**	**74**		**0**	**74**	

IMPORTATIONS

Lactosérum en poudre	**5 622**	**6 143**	**9,3**	**5 622**	**6 143**	**9,3**
UE à 27	**5 617**	**6 139**	**9,3**	**5 617**	**6 139**	**9,3**
Allemagne	2 243	1 626	-27,5	2 243	1 626	-27,5
Italie	489	1 308	167,5	489	1 308	167,5
Espagne	599	898	49,9	599	898	49,9
Pays-Bas	874	674	-22,9	874	674	-22,9
Tiers	**5**	**4**	**-20,0**	**5**	**4**	**-20,0**
Lactosérum liquide	**17 685**	**15 609**	**-11,7**	**17 685**	**15 609**	**-11,7**
UE à 27	**13 388**	**12 243**	**-8,6**	**13 388**	**12 243**	**-8,6**
Allemagne	4 643	2 689	-42,1	4 643	2 689	-42,1
Italie	5 849	5 388	-7,9	5 849	5 388	-7,9
Pays-Bas	33	2 166	6 463,6	33	2 166	6 463,6
UEBL	728	1 582	117,3	728	1 582	117,3
Espagne	1 528	248	-83,8	1 528	248	-83,8
Royaume-Uni	524	169	-67,7	524	169	-67,7
Tiers	**4 297**	**3 366**	**-21,7**	**4 297**	**3 366**	**-21,7**
Suisse	4 297	3 366	-21,7	4 297	3 366	-21,7

Source : Douanes

COMMERCE EXTERIEUR FRANCE

COMPOSANTS NATURELS du LAIT

(Tonnes)	Janvier 2008	Janvier 2009	Evolution (%)	Cumul 2008	Cumul 2009	Evolution (%)
Total Exportations	**2 126**	**1 780**	**-16,3**	**2 126**	**1 780**	**-16,3**
UE à 27	**1 579**	**1 472**	**-6,8**	**1 579**	**1 472**	**-6,8**
UEBL	340	383	12,6	340	383	12,6
Espagne	463	323	-30,2	463	323	-30,2
Italie	293	277	-5,5	293	277	-5,5
Pays-Bas	0	159		0	159	
Pologne	110	59	-46,4	110	59	-46,4
Grèce	56	28	-50,0	56	28	-50,0
Tiers	**547**	**308**	**-43,7**	**547**	**308**	**-43,7**
Chine	256	168	-34,4	256	168	-34,4
Total Importations	**149**	**65**	**-56,4**	**134**	**65**	**-51,5**
UE à 27	**134**	**65**	**-51,5**	**134**	**65**	**-51,5**
UEBL	31	50	61,3	31	50	61,3
Royaume-Uni	4	3	-25,0	4	3	-25,0
Pays-Bas	49	7	-85,7	49	7	-85,7
Tiers	**15**	**0**	**-100,0**	**15**	**0**	**-100,0**

Source : Douanes

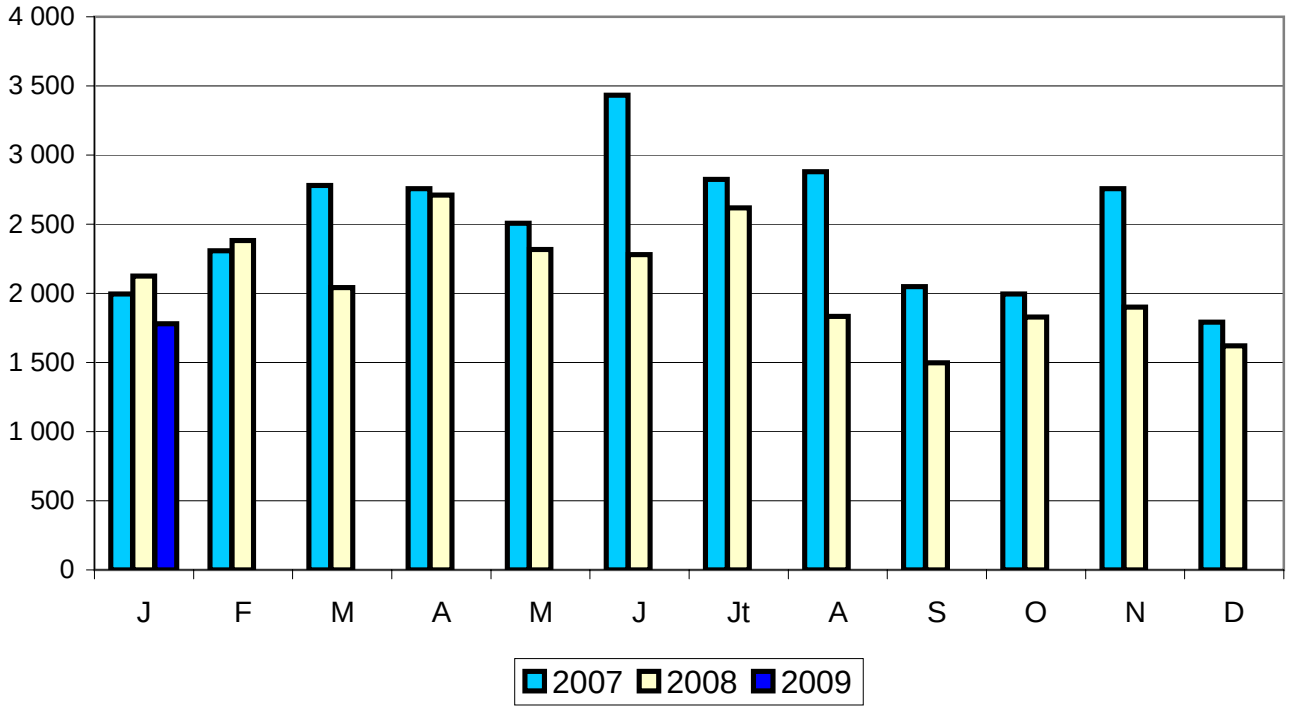

COMMERCE EXTERIEUR FRANCE

CASEINES et CASEINATES

(Tonnes)	Janvier 2008	Janvier 2009	Evolution (%)	Cumul 2008	Cumul 2009	Evolution (%)
Total Exportations	**2 352**	**2 175**	**-7,5**	**2 352**	**2 175**	**-7,5**
UE à 27	**1 724**	**1 293**	**-25,0**	**1 724**	**1 293**	**-25,0**
Espagne	496	367	-26,0	496	367	-26,0
Italie	477	405	-15,1	477	405	-15,1
UEBL	209	211	1,0	209	211	1,0
Allemagne	154	87	-43,5	154	87	-43,5
Tiers	**628**	**882**	**40,4**	**628**	**882**	**40,4**
Thaïlande	40	173	332,5	40	173	332,5
Afrique du Sud	25	155	520,0	25	155	520,0
Etats-Unis	140	120	-14,3	140	120	-14,3
Total Importations	**520**	**589**	**13,3**	**520**	**589**	**13,3**
UE à 27	**400**	**420**	**5,0**	**400**	**420**	**5,0**
Irlande	47	72	53,2	47	72	53,2
Allemagne	116	87	-25,0	116	87	-25,0
Pays-Bas	131	63	-51,9	131	63	-51,9
Tiers	**120**	**169**	**40,8**	**120**	**169**	**40,8**
Nouvelle Zélande	4	73	1 725,0	4	73	1 725,0
Ukraine	20	40	100,0	20	40	100,0
Chine	28	20	-28,6	28	20	-28,6

Source : Douanes

EXPORTATIONS

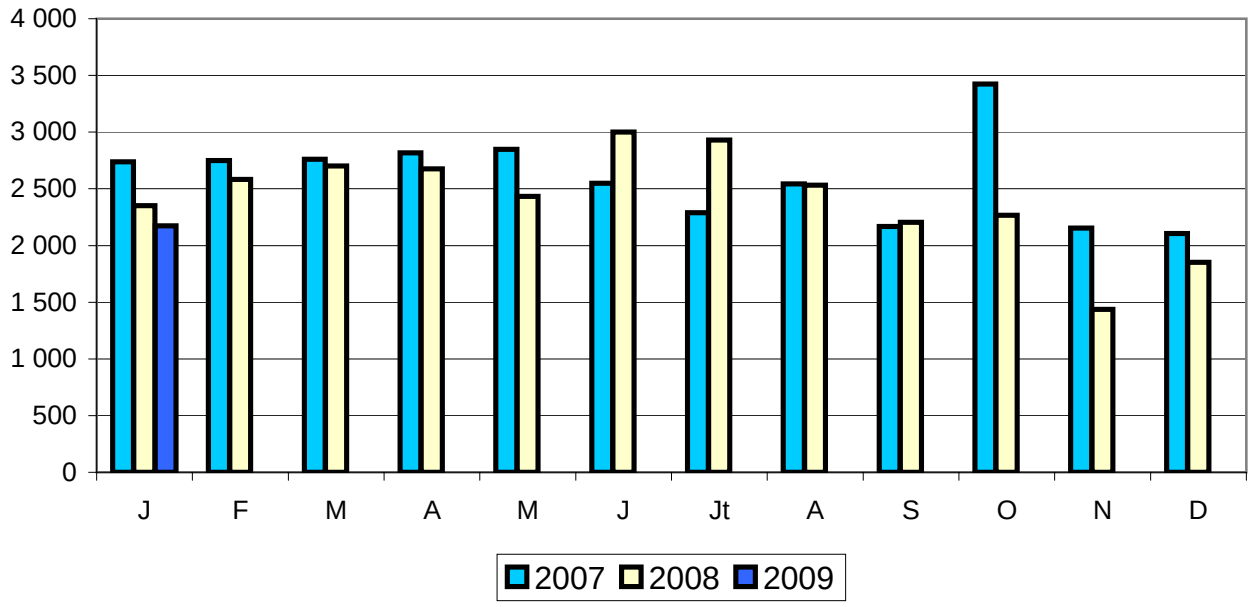

ALIMENTS VEAUX

(Tonnes)	Janvier 2008	Janvier 2009	Evolution (%)	Cumul 2008	Cumul 2009	Evolution (%)
Total Exportations	**7 733**	**6 934**	**-10,3**	**7 733**	**6 934**	**-10,3**
UE à 27	**6 928**	**6 656**	**-3,9**	**6 928**	**6 656**	**-3,9**
Italie	4 962	4 095	-17,5	4 962	4 095	-17,5
Espagne	1 045	1 500	43,5	1 045	1 500	43,5
Allemagne	493	315	-36,1	493	315	-36,1
Pays-Bas	23	25	8,7	23	25	8,7
Tiers	**805**	**278**	-65,5	**805**	**278**	-65,5
Iran	0	71		0	71	
Total Importations	**6 227**	**6 358**	**2,1**	**6 227**	**6 358**	**2,1**
UE à 27	**6 227**	**6 358**	**2,1**	**6 227**	**6 358**	**2,1**
Pays-Bas	6 162	6 349	3,0	6 162	6 349	3,0
Tiers	**0**	**0**		**0**	**0**	

Source : Douanes

EXPORTATIONS

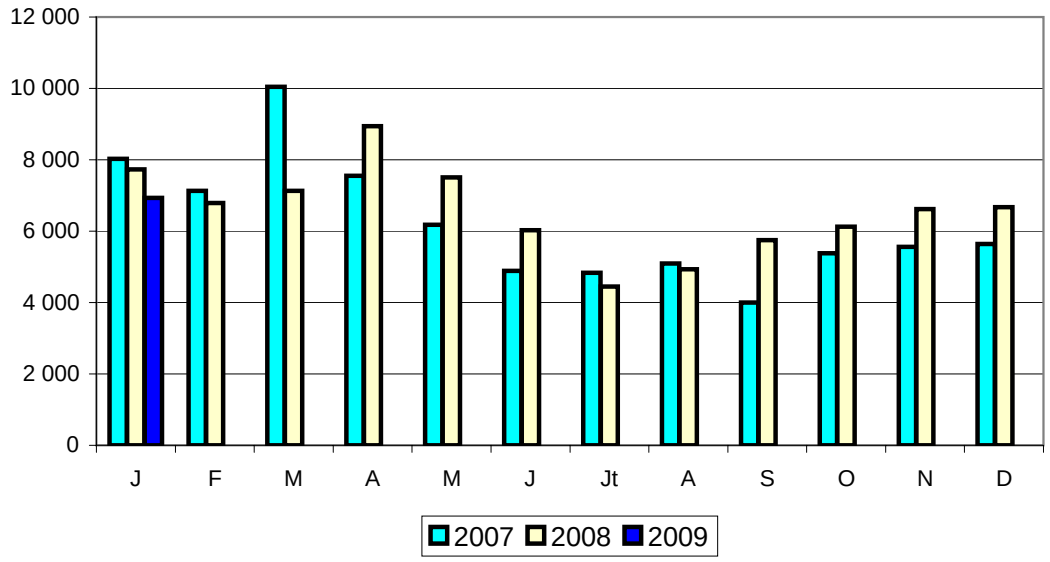

IMPORTATIONS

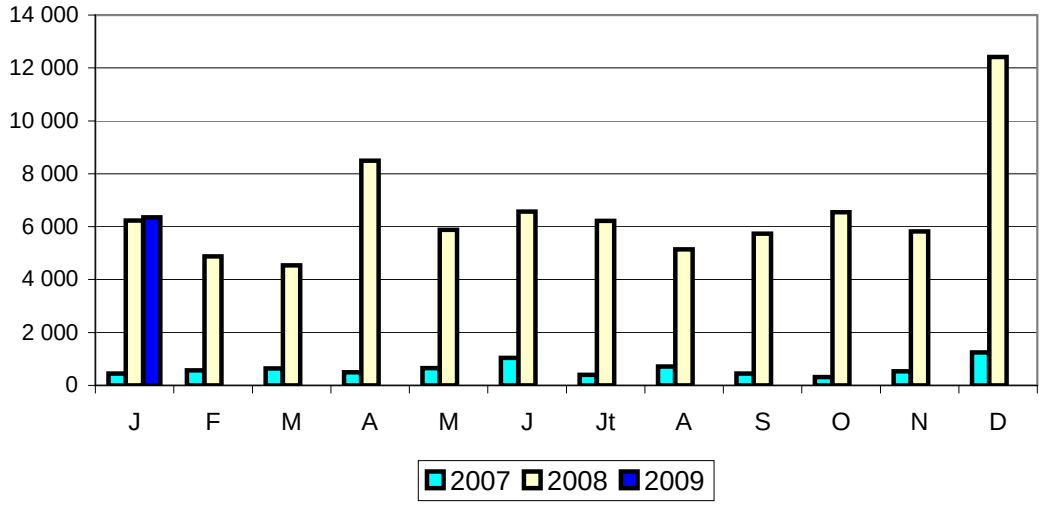

COMMERCE EXTERIEUR FRANCE

VEAUX DE HUIT JOURS

Têtes	Janvier 2008	Janvier 2009	Evolution (%)	Cumul 2008	Cumul 2009	Evolution (%)
Total Exportations	**6 338**	**3 695**	**-41,7**	**6 338**	**3 695**	**-41,7**
UE à 27	**6 338**	**3 695**	**-41,7**	**6 338**	**3 695**	**-41,7**
Espagne	3 494	2 491	-28,7	3 494	2 491	-28,7
Italie	2 454	1 085	-55,8	2 454	1 085	-55,8
Uebl	270	119	-55,9	270	119	-55,9
Pays-Bas	120	0	-100,0	120	0	-100,0
Tiers	**0**	**0**		**0**	**0**	
Total Importations	**4 179**	**1 948**	**-53,4**	**4 179**	**1 948**	**-53,4**
UE à 27	**4 179**	**1 948**	**-53,4**	**4 179**	**1 948**	**-53,4**
Allemagne	2 375	560	-76,4	2 375	560	-76,4
Espagne	1 459	1 026	-29,7	1 459	1 026	-29,7
Pays-Bas	0	0		0	0	
Autriche	208	362	74,0	208	362	74,0
Uebl	0	0		0	0	
Tiers	**0**	**0**		**0**	**0**	

Source : Douanes

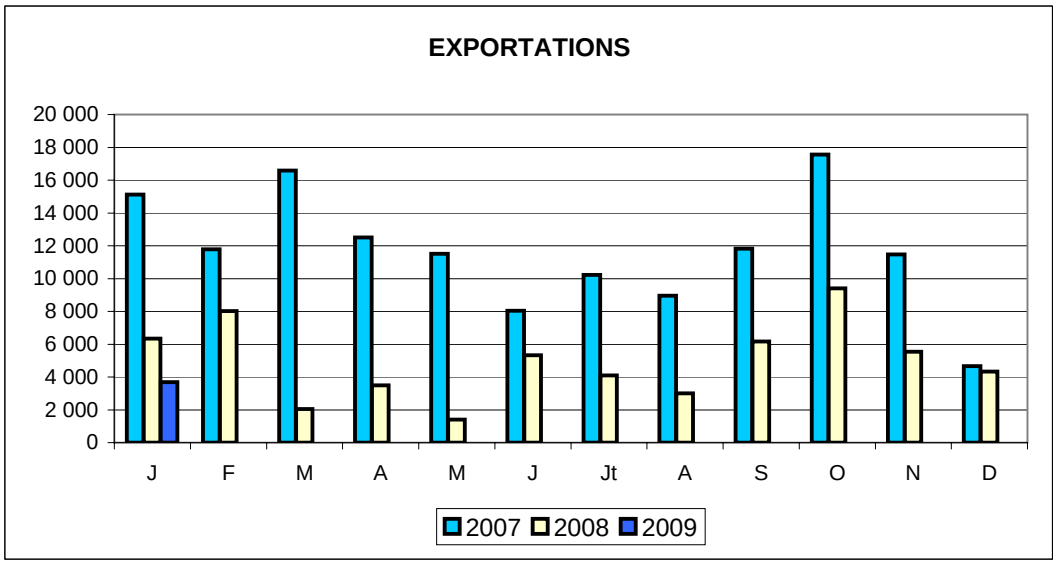

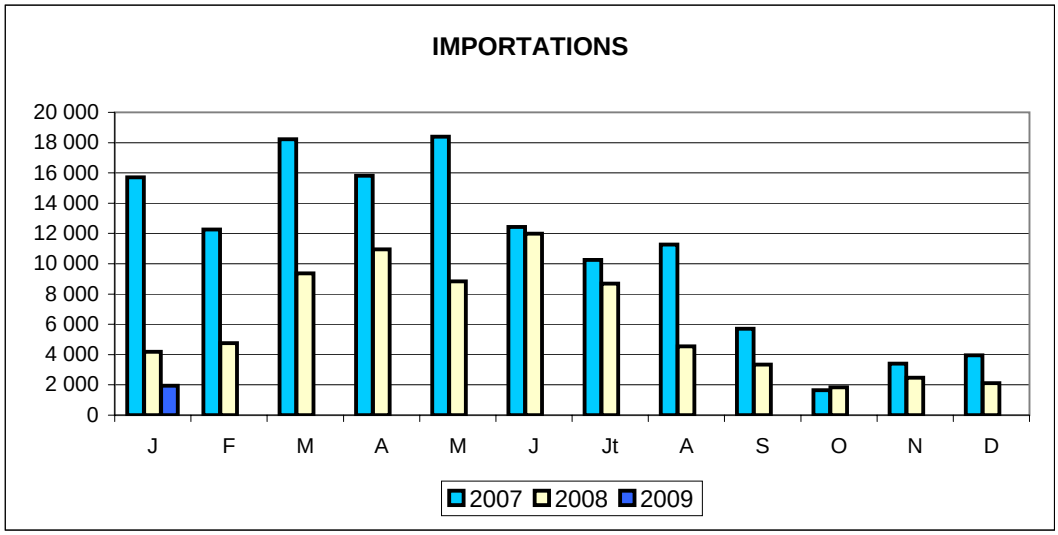

COMMERCE EXTERIEUR FRANCE

BILAN en QUANTITÉ

- Import CAF - Export FAB -

Tonnes		Janvier 2008	Janvier 2009	Evolution (%)	Cumul 2008	Cumul 2009	Evolution (%)
Lait liquide	Import	39 467	43 057	9,1	39 467	43 057	9,1
	Export	108 706	98 017	-9,8	108 706	98 017	-9,8
	Solde	69 239	54 960	-20,6	69 239	54 960	-20,6
Yoghourts et autres laits fermentés	Import	11 876	9 933	-16,4	11 876	9 933	-16,4
	Export	38 283	37 877	-1,1	38 283	37 877	-1,1
	Solde	26 407	27 944	5,8	26 407	27 944	5,8
Beurre en l'état	Import	11 947	8 930	-25,3	11 947	8 930	-25,3
	Export	3 872	4 107	6,1	3 872	4 107	6,1
	Solde	-8 075	-4 823	-40,3	-8 075	-4 823	-40,3
Beurre anhydre	Import	1 912	1 344	-29,7	1 912	1 344	-29,7
	Export	1 169	1 301	11,3	1 169	1 301	11,3
	Solde	-743	-43	-94,2	-743	-43	-94,2
Total beurre (en l'état + anhydre)	Import	13 859	10 274	-25,9	13 859	10 274	-25,9
	Export	5 041	5 408	7,3	5 041	5 408	7,3
	Solde	-8 818	-4 866	-44,8	-8 818	-4 866	-44,8
Poudre de lait écrémé	Import	1 861	1 939	4,2	1 861	1 939	4,2
	Export	10 272	9 299	-9,5	10 272	9 299	-9,5
	Solde	8 411	7 360	-12,5	8 411	7 360	-12,5
Autres poudres	Import	1 465	1 291	-11,9	1 465	1 291	-11,9
	Export	11 810	9 467	-19,8	11 810	9 467	-19,8
	Solde	10 345	8 176	-21,0	10 345	8 176	-21,0
Lactosérum	Import	23 307	21 752	-6,7	23 307	21 752	-6,7
	Export	27 977	24 220	-13,4	27 977	24 220	-13,4
	Solde	4 670	2 468	-47,2	4 670	2 468	-47,2
Laits concentrés	Import	4 103	6 268	52,8	4 103	6 268	52,8
	Export	5 138	8 703	69,4	5 138	8 703	69,4
	Solde	1 035	2 435	135,3	1 035	2 435	135,3
Tous fromages	Import	16 661	19 905	19,5	16 661	19 905	19,5
	Export	51 251	45 131	-11,9	51 251	45 131	-11,9
	Solde	34 590	25 226	-27,1	34 590	25 226	-27,1
Caséines et caséinates	Import	519	588	13,3	519	588	13,3
	Export	2 352	2 175	-7,5	2 352	2 175	-7,5
	Solde	1 833	1 587	-13,4	1 833	1 587	-13,4
Composants naturels du lait	Import	149	65	-56,4	149	65	-56,4
	Export	2 126	1 781	-16,2	2 126	1 781	-16,2
	Solde	1 977	1 716	-13,2	1 977	1 716	-13,2
Autres produits laitiers	Import	3 082	3 587	16,4	3 082	3 587	16,4
	Export	8 140	7 408	-9,0	8 140	7 408	-9,0
	Solde	5 058	3 821	-24,5	5 058	3 821	-24,5
Aliments veaux	Import	6 227	6 358	2,1	6 227	6 358	2,1
	Export	7 733	6 934	-10,3	7 733	6 934	-10,3
	Solde	1 506	576	-61,8	1 506	576	-61,8
Autres produits à base de lait	Import	24 249	20 445	-15,7	24 249	20 445	-15,7
	Export	28 204	26 446	-6,2	28 204	26 446	-6,2
	Solde	3 955	6 001	51,7	3 955	6 001	51,7

Source : Douanes

COMMERCE EXTÉRIEUR / FRANCE

ENSEMBLE des PRODUITS LAITIERS et PRODUITS à BASE de LAIT

Exportations FAB - Importations CAF

⇨ **Milliers d'euros**

	JANVIER 2008		JANVIER 2009		SOLDE		ÉVOLUTION
	EXPORTS	IMPORTS	EXPORTS	IMPORTS	2007	2008	
U.E.	433 343	250 599	365 642	216 119	182 744	149 523	-18,2%
PAYS TIERS	135 906	14 730	121 836	10 648	121 176	111 188	-8,2%
TOTAL	569 248	265 328	487 477	226 767	303 920	260 711	-14,2%

	CUMUL 2008		CUMUL 2009		SOLDE CUMUL		ÉVOLUTION
	EXPORTS	IMPORTS	EXPORTS	IMPORTS	2007	2008	
U.E.	433 343	250 599	365 642	216 119	182 744	149 523	-18,2%
PAYS TIERS	135 906	14 730	121 836	10 648	121 176	111 188	-8,2%
TOTAL	569 248	265 328	487 477	226 767	303 920	260 711	-14,2%

⇨ **MATIERES GRASSES (Tonnes)**

	JANVIER 2008		JANVIER 2009		SOLDE		ÉVOLUTION
	EXPORTS	IMPORTS	EXPORTS	IMPORTS	2007	2008	
U.E.	23 635	22 011	23 148	21 839	1 624	1 309	-19,4%
PAYS TIERS	6 128	1 770	5 962	616	4 357	5 347	22,7%
TOTAL	29 763	23 782	29 111	22 455	5 982	6 656	11,3%

	CUMUL 2008		CUMUL 2009		SOLDE CUMUL		ÉVOLUTION
	EXPORTS	IMPORTS	EXPORTS	IMPORTS	2007	2008	
U.E.	23 635	22 011	23 148	21 839	1 624	1 309	-19,4%
PAYS TIERS	6 128	1 770	5 962	616	4 357	5 347	22,7%
TOTAL	29 763	23 782	29 111	22 455	5 982	6 656	11,3%

⇨ **MATIERES PROTEÏQUES (Tonnes)**

	JANVIER 2008		JANVIER 2009		SOLDE		ÉVOLUTION
	EXPORTS	IMPORTS	EXPORTS	IMPORTS	2007	2008	
U.E.	27 532	12 277	23 874	12 758	15 255	11 116	-27,1%
PAYS TIERS	7 267	726	7 245	699	6 541	6 546	0,1%
TOTAL	34 799	13 003	31 119	13 457	21 796	17 661	-19,0%

	CUMUL 2008		CUMUL 2009		SOLDE CUMUL		ÉVOLUTION
	EXPORTS	IMPORTS	EXPORTS	IMPORTS	2007	2008	
U.E.	27 532	12 277	23 874	12 758	15 255	11 116	-27,1%
PAYS TIERS	7 267	726	7 245	699	6 541	6 546	0,1%
TOTAL	34 799	13 003	31 119	13 457	21 796	17 661	-19,0%

⇨ **M S U**

	JANVIER 2008		JANVIER 2009		SOLDE		ÉVOLUTION
	EXPORTS	IMPORTS	EXPORTS	IMPORTS	2007	2008	
U.E.	51 167	34 288	47 022	34 598	16 879	12 425	-26,4%
PAYS TIERS	13 395	2 497	13 207	1 314	10 898	11 893	9,1%
TOTAL	64 562	36 785	60 229	35 912	27 777	24 318	-12,5%

	CUMUL 2008		CUMUL 2009		SOLDE CUMUL		ÉVOLUTION
	EXPORTS	IMPORTS	EXPORTS	IMPORTS	2007	2008	
U.E.	51 167	34 288	47 022	34 598	16 879	12 425	-26,4%
PAYS TIERS	13 395	2 497	13 207	1 314	10 898	11 893	9,1%
TOTAL	64 562	36 785	60 229	35 912	27 777	24 318	-12,5%

COMMERCE EXTERIEUR FRANCE

EXPORTATIONS de PRODUITS LAITIERS et PRODUITS à BASE de LAIT

Tonnes		Janvier 2008	Janvier 2009	Evolution (%)	Cumul 2008	Cumul 2009	Evolution (%)
Lait liquide	U.E.	93 946	79 438	-15,4	93 946	79 438	-15,4
	Tiers	5 982	4 731	-20,9	5 982	4 731	-20,9
	Total	99 928	84 169	-15,8	99 928	84 169	-15,8
Crème	U.E.	7 002	12 410	77,2	7 002	12 410	77,2
	Tiers	1 766	1 438	-18,6	1 766	1 438	-18,6
	Total	8 768	13 848	57,9	8 768	13 848	57,9
Yoghourts	U.E.	23 393	21 965	-6,1	23 393	21 965	-6,1
	Tiers	157	174	10,8	157	174	10,8
	Total	23 550	22 139	-6,0	23 550	22 139	-6,0
Autres laits fermentés	U.E.	14 446	15 520	7,4	14 446	15 520	7,4
	Tiers	288	208	-27,8	288	208	-27,8
	Total	14 734	15 728	6,7	14 734	15 728	6,7
Composants naturels du lait	U.E.	1 579	1 472	-6,8	1 579	1 472	-6,8
	Tiers	547	308	-43,7	547	308	-43,7
	Total	2 126	1 780	-16,3	2 126	1 780	-16,3
Beurre en l'état	U.E.	2 514	3 185	26,7	2 514	3 185	26,7
	Tiers	1 351	921	-31,8	1 351	921	-31,8
	Total	3 865	4 106	6,2	3 865	4 106	6,2
Beurre anhydre	U.E.	967	1 035	7,0	967	1 035	7,0
	Tiers	202	266	31,7	202	266	31,7
	Total	1 169	1 301	11,3	1 169	1 301	11,3
Total Beurre (eq beurre)	U.E.	3 694	4 448	20,4	3 694	4 448	20,4
(en l'état + anhydre)	Tiers	1 597	1 246	-22,0	1 597	1 246	-22,0
	Total	5 291	5 693	7,6	5 291	5 693	7,6
Poudre de lait écrémé	U.E.	7 436	6 479	-12,9	7 436	6 479	-12,9
	Tiers	2 836	2 820	-0,6	2 836	2 820	-0,6
	Total	10 272	9 299	-9,5	10 272	9 299	-9,5
Autres poudres	U.E.	8 958	4 273	-52,3	8 958	4 273	-52,3
	Tiers	2 852	5 178	81,6	2 852	5 178	81,6
	Total	11 810	9 451	-20,0	11 810	9 451	-20,0
Lactosérum	U.E.	18 305	15 891	-13,2	18 305	15 891	-13,2
	Tiers	9 672	8 329	-13,9	9 672	8 329	-13,9
	Total	27 977	24 220	-13,4	27 977	24 220	-13,4
Laits concentrés	U.E.	4 793	8 670	80,9	4 793	8 670	80,9
	Tiers	344	33	-90,4	344	33	-90,4
	Total	5 137	8 703	69,4	5 137	8 703	69,4
Tous fromages	U.E.	44 875	40 125	-10,6	44 875	40 125	-10,6
	Tiers	6 372	4 982	-21,8	6 372	4 982	-21,8
	Total	51 247	45 107	-12,0	51 247	45 107	-12,0
Caséines et caséinates	U.E.	1 724	1 293	-25,0	1 724	1 293	-25,0
	Tiers	628	882	40,4	628	882	40,4
	Total	2 352	2 175	-7,5	2 352	2 175	-7,5
Autres produits laitiers	U.E.	4 140	3 488	-15,7	4 140	3 488	-15,7
	Tiers	4 001	3 920	-2,0	4 001	3 920	-2,0
	Total	8 141	7 408	-9,0	8 141	7 408	-9,0
Aliments veaux	U.E.	6 928	6 656	-3,9	6 928	6 656	-3,9
	Tiers	805	278	-65,5	805	278	-65,5
	Total	7 733	6 934	-10,3	7 733	6 934	-10,3
Autres produits à base de lait	U.E.	18 857	17 097	-9,3	18 857	17 097	-9,3
(préparations alimentaires et	Tiers	9 311	9 340	0,3	9 311	9 340	0,3
glaces de consommation)	Total	28 168	26 437	-6,1	28 168	26 437	-6,1

Source : Douanes

COMMERCE EXTERIEUR FRANCE

IMPORTATIONS de PRODUITS LAITIERS et PRODUITS à BASE de LAIT

Tonnes		Janvier 2008	Janvier 2009	Evolution (%)	Cumul 2008	Cumul 2009	Evolution (%)
Lait liquide	U.E.	27 174	26 876	-1,1	27 174	26 876	-1,1
	Tiers	0	0		0	0	
	Total	27 174	26 876	-1,1	27 174	26 876	-1,1
Crème	U.E.	12 288	16 173	31,6	12 288	16 173	31,6
	Tiers	0	8		0	8	
	Total	12 288	16 181	31,7	12 288	16 181	31,7
Yoghourts	U.E.	6 013	4 331	-28,0	6 013	4 331	-28,0
	Tiers	165	124	-24,8	165	124	-24,8
	Total	6 178	4 455	-27,9	6 178	4 455	-27,9
Autres laits fermentés	U.E.	5 698	5 203	-8,7	5 698	5 203	-8,7
	Tiers	0	275		0	275	
	Total	5 698	5 478	-3,9	5 698	5 478	-3,9
Composants naturels du lait	U.E.	134	65	-51,5	134	65	-51,5
	Tiers	15	0	-100,0	15	0	-100,0
	Total	149	65	-56,4	149	65	-56,4
Beurre en l'état	U.E.	10 419	8 611	-17,4	10 419	8 611	-17,4
	Tiers	1 528	320	-79,1	1 528	320	-79,1
	Total	11 947	8 931	-25,2	11 947	8 931	-25,2
Beurre anhydre	U.E.	1 687	1 344	-20,3	1 687	1 344	-20,3
	Tiers	225	0	-100,0	225	0	-100,0
	Total	1 912	1 344	-29,7	1 912	1 344	-29,7
Total Beurre (eq beurre)	U.E.	12 477	10 251	-17,8	12 477	10 251	-17,8
(en l'état + anhydre)	Tiers	1 803	320	-82,2	1 803	320	-82,2
	Total	14 280	10 571	-26,0	14 280	10 571	-26,0
Poudre de lait écrémé	U.E.	1 861	1 939	4,2	1 861	1 939	4,2
	Tiers	0	0		0	0	
	Total	1 861	1 939	4,2	1 861	1 939	4,2
Autres poudres	U.E.	1 465	1 289	-12,0	1 465	1 289	-12,0
	Tiers	0	2		0	2	
	Total	1 465	1 291	-11,9	1 465	1 291	-11,9
Lactosérum	U.E.	19 005	18 382	-3,3	19 005	18 382	-3,3
	Tiers	4 302	3 370	-21,7	4 302	3 370	-21,7
	Total	23 307	21 752	-6,7	23 307	21 752	-6,7
Laits concentrés	U.E.	4 103	5 054	23,2	4 103	5 054	23,2
	Tiers	0	1 214		0	1 214	
	Total	4 103	6 268	52,8	4 103	6 268	52,8
Tous fromages	U.E.	16 128	19 465	20,7	16 128	19 465	20,7
	Tiers	534	440	-17,6	534	440	-17,6
	Total	16 662	19 905	19,5	16 662	19 905	19,5
Caséines et caséinates	U.E.	400	420	5,0	400	420	5,0
	Tiers	120	169	40,8	120	169	40,8
	Total	520	589	13,3	520	589	13,3
Autres produits laitiers	U.E.	2 995	3 500	16,9	2 995	3 500	16,9
	Tiers	88	87	-1,1	88	87	-1,1
	Total	3 083	3 587	16,3	3 083	3 587	16,3
Aliments veaux	U.E.	6 227	6 358	2,1	6 227	6 358	2,1
	Tiers	0	0		0	0	
	Total	6 227	6 358	2,1	6 227	6 358	2,1
Autres produits à base de lait	U.E.	23 265	19 416	-16,5	23 265	19 416	-16,5
(préparations alimentaires et	Tiers	984	1 030	4,7	984	1 030	4,7
glaces de consommation)	Total	24 249	20 446	-15,7	24 249	20 446	-15,7

Source : Douanes

COMMERCE EXTERIEUR FRANCE

BILAN en VALEUR

- Import CAF - Export FAB -

1000 euros		Janvier 2008	Janvier 2009	Evolution (%)	Cumul 2008	Cumul 2009	Evolution (%)
Lait et crème de lait	Import	30 792	30 771	-0,1	30 792	30 771	-0,1
	Export	59 952	44 696	-25,4	59 952	44 696	-25,4
	Solde	29 160	13 925	-52,2	29 160	13 925	-52,2
Yoghourts et autres laits fermentés	Import	13 285	11 136	-16,2	13 285	11 136	-16,2
	Export	47 165	46 127	-2,2	47 165	46 127	-2,2
	Solde	33 880	34 991	3,3	33 880	34 991	3,3
Beurre en l'état	Import	39 046	21 865	-44,0	39 046	21 865	-44,0
	Export	14 961	12 377	-17,3	14 961	12 377	-17,3
	Solde	-24 085	-9 488	-60,6	-24 085	-9 488	-60,6
Beurre anhydre	Import	7 502	4 075	-45,7	7 502	4 075	-45,7
	Export	4 593	3 487	-24,1	4 593	3 487	-24,1
	Solde	-2 909	-588	-79,8	-2 909	-588	-79,8
Total beurre (en l'état + anhydre)	Import	46 548	25 940	-44,3	46 548	25 940	-44,3
	Export	19 554	15 864	-18,9	19 554	15 864	-18,9
	Solde	-26 994	-10 076	-62,7	-26 994	-10 076	-62,7
Poudre de lait écrémé	Import	5 548	3 654	-34,1	5 548	3 654	-34,1
	Export	28 478	17 709	-37,8	28 478	17 709	-37,8
	Solde	22 930	14 055	-38,7	22 930	14 055	-38,7
Autres poudres	Import	4 438	2 745	-38,1	4 438	2 745	-38,1
	Export	25 824	26 799	3,8	25 824	26 799	3,8
	Solde	21 386	24 054	12,5	21 386	24 054	12,5
Lactosérum	Import	12 097	8 090	-33,1	12 097	8 090	-33,1
	Export	28 212	17 203	-39,0	28 212	17 203	-39,0
	Solde	16 115	9 113	-43,5	16 115	9 113	-43,5
Laits concentrés	Import	5 625	5 109	-9,2	5 625	5 109	-9,2
	Export	6 696	6 796	1,5	6 696	6 796	1,5
	Solde	1 071	1 687	57,5	1 071	1 687	57,5
Tous fromages	Import	72 394	75 545	4,4	72 394	75 545	4,4
	Export	213 059	191 572	-10,1	213 059	191 572	-10,1
	Solde	140 665	116 027	-17,5	140 665	116 027	-17,5
Caséines et caséinates	Import	3 616	2 910	-19,5	3 616	2 910	-19,5
	Export	21 025	13 222	-37,1	21 025	13 222	-37,1
	Solde	17 409	10 312	-40,8	17 409	10 312	-40,8
Composants naturels du lait	Import	427	85	-80,1	427	85	-80,1
	Export	5 815	2 983	-48,7	5 815	2 983	-48,7
	Solde	5 388	2 898	-46,2	5 388	2 898	-46,2
Autres produits laitiers	Import	14 451	10 581	-26,8	14 451	10 581	-26,8
	Export	27 604	22 810	-17,4	27 604	22 810	-17,4
	Solde	13 153	12 229	-7,0	13 153	12 229	-7,0
Aliments veaux	Import	6 602	6 025	-8,7	6 602	6 025	-8,7
	Export	10 624	8 281	-22,1	10 624	8 281	-22,1
	Solde	4 022	2 256	-43,9	4 022	2 256	-43,9
Autres produits à base de lait	Import	47 894	43 279	-9,6	47 894	43 279	-9,6
	Export	74 362	72 845	-2,0	74 362	72 845	-2,0
	Solde	26 468	29 566	11,7	26 468	29 566	11,7

Source : Douanes

263 717 225 870

COMMERCE EXTERIEUR FRANCE

EXPORTATIONS de PRODUITS LAITIERS et PRODUITS à BASE de LAIT

1 000 euros		Janvier 2008	Janvier 2009	Evolution (%)	Cumul 2008	Cumul 2009	Evolution (%)
Lait liquide	U.E.	44 087	30 940	-29,8	44 087	30 940	-29,8
	Tiers	3 111	2 431	-21,9	3 111	2 431	-21,9
	Total	47 198	33 371	-29,3	47 198	33 371	-29,3
Crème	U.E.	8 673	8 108	-6,5	8 673	8 108	-6,5
	Tiers	4 074	3 217	-21,0	4 074	3 217	-21,0
	Total	12 747	11 325	-11,2	12 747	11 325	-11,2
Yoghourts	U.E.	27 535	26 455	-3,9	27 535	26 455	-3,9
	Tiers	340	505	48,5	340	505	48,5
	Total	27 875	26 960	-3,3	27 875	26 960	-3,3
Autres laits fermentés	U.E.	18 190	18 701	2,8	18 190	18 701	2,8
	Tiers	1 100	449	-59,2	1 100	449	-59,2
	Total	19 290	19 150	-0,7	19 290	19 150	-0,7
Composants naturels du lait	U.E.	4 467	2 352	-47,3	4 467	2 352	-47,3
	Tiers	1 348	631	-53,2	1 348	631	-53,2
	Total	5 815	2 983	-48,7	5 815	2 983	-48,7
Beurre en l'état	U.E.	9 170	8 793	-4,1	9 170	8 793	-4,1
	Tiers	5 763	3 580	-37,9	5 763	3 580	-37,9
	Total	14 933	12 373	-17,1	14 933	12 373	-17,1
Beurre anhydre	U.E.	3 772	2 771	-26,5	3 772	2 771	-26,5
	Tiers	821	716	-12,8	821	716	-12,8
	Total	4 593	3 487	-24,1	4 593	3 487	-24,1
Total Beurre (eq beurre)	U.E.	13 772	12 174	-11,6	13 772	12 174	-11,6
(en l'état + anhydre)	Tiers	6 765	4 454	-34,2	6 765	4 454	-34,2
	Total	20 536	16 627	-19,0	20 536	16 627	-19,0
Poudre de lait écrémé	U.E.	19 447	12 350	-36,5	19 447	12 350	-36,5
	Tiers	9 031	5 359	-40,7	9 031	5 359	-40,7
	Total	28 478	17 709	-37,8	28 478	17 709	-37,8
Autres poudres	U.E.	16 237	10 333	-36,4	16 237	10 333	-36,4
	Tiers	9 587	16 430	71,4	9 587	16 430	71,4
	Total	25 824	26 763	3,6	25 824	26 763	3,6
Lactosérum	U.E.	15 359	8 670	-43,6	15 359	8 670	-43,6
	Tiers	12 853	8 533	-33,6	12 853	8 533	-33,6
	Total	28 212	17 203	-39,0	28 212	17 203	-39,0
Laits concentrés	U.E.	5 906	6 744	14,2	5 906	6 744	14,2
	Tiers	790	52	-93,4	790	52	-93,4
	Total	6 696	6 796	1,5	6 696	6 796	1,5
Tous fromages	U.E.	176 123	161 262	-8,4	176 123	161 262	-8,4
	Tiers	36 914	30 200	-18,2	36 914	30 200	-18,2
	Total	213 037	191 462	-10,1	213 037	191 462	-10,1
Caséines et caséinates	U.E.	15 450	7 977	-48,4	15 450	7 977	-48,4
	Tiers	5 575	5 245	-5,9	5 575	5 245	-5,9
	Total	21 025	13 222	-37,1	21 025	13 222	-37,1
Autres produits laitiers	U.E.	10 767	8 168	-24,1	10 767	8 168	-24,1
	Tiers	16 837	14 642	-13,0	16 837	14 642	-13,0
	Total	27 604	22 810	-17,4	27 604	22 810	-17,4
Aliments veaux	U.E.	9 944	8 081	-18,7	9 944	8 081	-18,7
	Tiers	680	200	-70,6	680	200	-70,6
	Total	10 624	8 281	-22,1	10 624	8 281	-22,1
Autres produits à base de lait	U.E.	47 386	43 327	-8,6	47 386	43 327	-8,6
(préparations alimentaires et	Tiers	26 901	29 488	9,6	26 901	29 488	9,6
glaces de consommation)	Total	74 287	72 815	-2,0	74 287	72 815	-2,0

Source : Douanes

COMMERCE EXTERIEUR FRANCE

IMPORTATIONS de PRODUITS LAITIERS et PRODUITS à BASE de LAIT

1 000 euros		Janvier 2008	Janvier 2009	Evolution (%)	Cumul 2008	Cumul 2009	Evolution (%)
Lait liquide	U.E.	13 396	13 486	0,7	13 396	13 486	0,7
	Tiers	0	0		0	0	
	Total	13 396	13 486	0,7	13 396	13 486	0,7
Crème	U.E.	17 383	17 264	-0,7	17 383	17 264	-0,7
	Tiers	0	21		0	21	
	Total	17 383	17 285	-0,6	17 383	17 285	-0,6
Yoghourts	U.E.	6 065	4 731	-22,0	6 065	4 731	-22,0
	Tiers	295	258	-12,5	295	258	-12,5
	Total	6 360	4 989	-21,6	6 360	4 989	-21,6
Autres laits fermentés	U.E.	6 925	6 011	-13,2	6 925	6 011	-13,2
	Tiers	0	136		0	136	
	Total	6 925	6 147	-11,2	6 925	6 147	-11,2
Composants naturels du lait	U.E.	380	85	-77,6	380	85	-77,6
	Tiers	47	0	-100,0	47	0	-100,0
	Total	427	85	-80,1	427	85	-80,1
Beurre en l'état	U.E.	34 165	21 215	-37,9	34 165	21 215	-37,9
	Tiers	4 881	650	-86,7	4 881	650	-86,7
	Total	39 046	21 865	-44,0	39 046	21 865	-44,0
Beurre anhydre	U.E.	6 917	4 075	-41,1	6 917	4 075	-41,1
	Tiers	585	0	-100,0	585	0	-100,0
	Total	7 502	4 075	-45,7	7 502	4 075	-45,7
Total Beurre (eq beurre)	U.E.	42 604	26 187	-38,5	42 604	26 187	-38,5
(en l'état + anhydre)	Tiers	5 595	650	-88,4	5 595	650	-88,4
	Total	48 198	26 837	-44,3	48 198	26 837	-44,3
Poudre de lait écrémé	U.E.	5 548	3 654	-34,1	5 548	3 654	-34,1
	Tiers	0	0		0	0	
	Total	5 548	3 654	-34,1	5 548	3 654	-34,1
Autres poudres	U.E.	4 438	2 739	-38,3	4 438	2 739	-38,3
	Tiers	0	6		0	6	
	Total	4 438	2 745	-38,1	4 438	2 745	-38,1
Lactosérum	U.E.	11 201	7 519	-32,9	11 201	7 519	-32,9
	Tiers	896	571	-36,3	896	571	-36,3
	Total	12 097	8 090	-33,1	12 097	8 090	-33,1
Laits concentrés	U.E.	5 625	4 518	-19,7	5 625	4 518	-19,7
	Tiers	0	591		0	591	
	Total	5 625	5 109	-9,2	5 625	5 109	-9,2
Tous fromages	U.E.	69 092	72 261	4,6	69 092	72 261	4,6
	Tiers	3 302	3 284	-0,5	3 302	3 284	-0,5
	Total	72 394	75 545	4,4	72 394	75 545	4,4
Caséines et caséinates	U.E.	2 910	2 056	-29,3	2 910	2 056	-29,3
	Tiers	706	854	21,0	706	854	21,0
	Total	3 616	2 910	-19,5	3 616	2 910	-19,5
Autres produits laitiers	U.E.	13 829	10 144	-26,6	13 829	10 144	-26,6
	Tiers	596	437	-26,7	596	437	-26,7
	Total	14 425	10 581	-26,6	14 425	10 581	-26,6
Aliments veaux	U.E.	6 602	6 025	-8,7	6 602	6 025	-8,7
	Tiers	0	0		0	0	
	Total	6 602	6 025	-8,7	6 602	6 025	-8,7
Autres produits à base de lait	U.E.	44 601	39 439	-11,6	44 601	39 439	-11,6
(préparations alimentaires et	Tiers	3 293	3 840	16,6	3 293	3 840	16,6
glaces de consommation)	Total	47 894	43 279	-9,6	47 894	43 279	-9,6

Source : Douanes