

**STOCKAGES PRIVES DE BEURRE SOUS CONTRAT**  
(Quantités exprimées en tonne)

Mois n° 2 du 01/2/2006 au 28/2/2006

|   | BEURRE     | CREME | 05/06      | 04/05      | %  |
|---|------------|-------|------------|------------|----|
| <b>MOUVEMENTS DU MOIS</b>                           |            |       |            |            |    |
| a.entrées   |            |       |            |            |    |
| b.sorties hors contrat                              |            |       |            |            |    |
| c.refus   | -5,000     |       | -5,000     |            |    |
| d.sorties sous contrat                              | 1 185,118  |       | 1 185,118  | 920,313    |    |
| e.total (e=a-b-c-d)                                 | -1 180,118 |       | -1 180,118 | -920,313   | -8 |
| <b>CUMULS DE LA CAMPAGNE</b>                        |            |       |            |            |    |
| f.entrées (*)                                       | 28 024,495 |       | 28 024,495 | 22 024,880 | 27 |
| g.sorties hors contrat                              | 641,932    |       | 641,932    | 780,875    |    |
| h.refus   | 419,979    |       | 419,979    | 846,361    |    |
| i. sous contrat (i=f-g-h)                           | 26 962,584 |       | 26 962,584 | 20 397,644 | 32 |
| j.sorties sous contrat                              | 24 013,814 |       | 24 013,814 | 17 206,536 |    |
| k.stocks (k=i-j)                                    | 2 948,770  |       | 2 948,770  | 3 191,108  | -8 |
| l.nombre de stockeurs                               |            |       | 35         | 35         |    |
| (*) dont beurre originaire des autres Etats membres |            |       | 4 100,60   | 991        |    |

**QUANTITES SOUS CONTRAT**

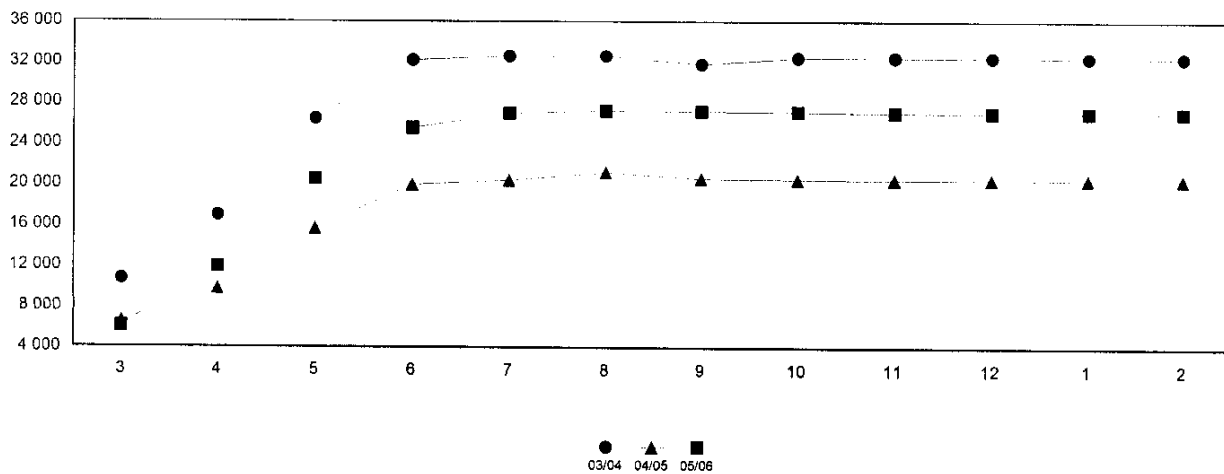

**QUANTITES EN STOCK**

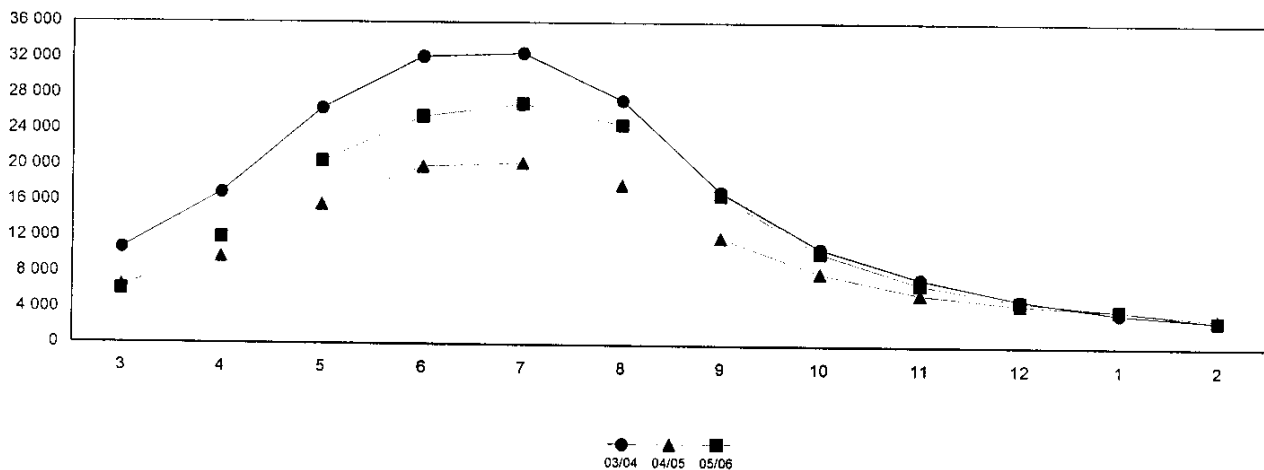

## Pyramide de Beurre Sous Contrat

Réglement : CE n° 2771/1999

Campagne 05/06

Exprimées en tonne - Arrêtée au 28/02/2006

| Semaine d'entrée |            | Quantités  |            |           |         |          | Situation Contractuelle |                |
|------------------|------------|------------|------------|-----------|---------|----------|-------------------------|----------------|
| du               | au         | Entrée     | Sortie SC  | Sortie HC | Refusé  | Résiduel | Nb jours                | Cumul résiduel |
| 01/03/2005       | 06/03/2005 | 3 863,000  | 3 532,933  | 245,000   | 85,067  | 0,000    | 364 / 359               | 0,000          |
| 07/03/2005       | 13/03/2005 | 1 211,000  | 1 054,877  | 112,237   | 43,886  | 0,000    | 358 / 352               | 0,000          |
| 14/03/2005       | 20/03/2005 | 554,400    | 536,615    | 16,000    | 0,025   | 1,760    | 351 / 345               | 1,760          |
| 21/03/2005       | 27/03/2005 | 769,390    | 769,240    | 0,000     | 0,150   | 0,000    | 344 / 338               | 1,760          |
| 28/03/2005       | 03/04/2005 | 425,030    | 424,696    | 0,000     | 0,334   | 0,000    | 337 / 331               | 1,760          |
| 04/04/2005       | 10/04/2005 | 1 356,465  | 1 147,202  | 133,075   | 54,198  | 21,990   | 330 / 324               | 23,750         |
| 11/04/2005       | 17/04/2005 | 1 676,965  | 1 555,742  | 21,000    | 100,223 | 0,000    | 323 / 317               | 23,750         |
| 18/04/2005       | 24/04/2005 | 2 077,680  | 2 050,596  | 24,520    | 0,644   | 1,920    | 316 / 310               | 25,670         |
| 25/04/2005       | 01/05/2005 | 2 359,570  | 2 350,200  | 1,175     | 3,195   | 5,000    | 309 / 303               | 30,670         |
| 02/05/2005       | 08/05/2005 | 2 127,310  | 2 018,355  | 85,000    | 0,780   | 23,175   | 302 / 296               | 53,845         |
| 09/05/2005       | 15/05/2005 | 1 507,730  | 1 463,734  | 0,000     | 43,996  | 0,000    | 295 / 289               | 53,845         |
| 16/05/2005       | 22/05/2005 | 1 484,850  | 1 462,688  | 0,000     | 22,162  | 0,000    | 288 / 282               | 53,845         |
| 23/05/2005       | 29/05/2005 | 731,950    | 708,900    | 0,000     | 3,050   | 20,000   | 281 / 275               | 73,845         |
| 30/05/2005       | 05/06/2005 | 788,980    | 628,880    | 0,000     | 0,100   | 160,000  | 274 / 268               | 233,845        |
| 06/06/2005       | 12/06/2005 | 781,975    | 558,806    | 0,000     | 0,219   | 222,950  | 267 / 261               | 456,795        |
| 13/06/2005       | 19/06/2005 | 1 502,450  | 1 422,200  | 0,025     | 0,250   | 79,975   | 260 / 254               | 536,770        |
| 20/06/2005       | 26/06/2005 | 1 246,500  | 1 006,400  | 0,050     | 20,050  | 220,000  | 253 / 247               | 756,770        |
| 27/06/2005       | 03/07/2005 | 170,000    | 10,000     | 0,000     | 0,000   | 160,000  | 246 / 240               | 916,770        |
| 04/07/2005       | 10/07/2005 | 280,000    | 0,000      | 0,000     | 20,000  | 260,000  | 239 / 233               | 1 176,770      |
| 11/07/2005       | 17/07/2005 | 320,000    | 0,000      | 0,000     | 0,000   | 320,000  | 232 / 226               | 1 496,770      |
| 18/07/2005       | 24/07/2005 | 440,000    | 219,975    | 1,850     | 0,025   | 218,150  | 225 / 219               | 1 714,920      |
| 25/07/2005       | 31/07/2005 | 255,500    | 133,425    | 0,000     | 0,075   | 122,000  | 218 / 212               | 1 836,920      |
| 01/08/2005       | 07/08/2005 | 210,000    | 3,000      | 0,000     | 0,000   | 207,000  | 211 / 205               | 2 043,920      |
| 08/08/2005       | 14/08/2005 | 180,950    | 22,000     | 0,000     | 0,000   | 158,950  | 204 / 198               | 2 202,870      |
| 15/08/2005       | 15/08/2005 | 0,000      | 0,000      | 0,000     | 0,000   | 0,000    | 197 / 197               | 2 202,870      |
| Total            |            | 26 321,695 | 23 080,464 | 639,932   | 398,429 |          |                         |                |

ONILAIT

OFFICE NATIONAL INTERPROFESSIONNEL DU LAIT ET DES PRODUITS LAITIERS  
2, rue Saint Charles 75740 PARIS CEDEX 15 Tél : 01.73.00.50.00 Fax : 01.73.00.50.50

CRSD00001R

## Pyramide de Beurre sale Sous Contrat

Réglement : CE n° 2771/1999

Campagne 05/06

Exprimées en tonne - Arrêtée au 28/02/2006

| Semaine d'entrée |            | Quantités |           |           |        |          | Situation Contractuelle |                |
|------------------|------------|-----------|-----------|-----------|--------|----------|-------------------------|----------------|
| du               | au         | Entrée    | Sortie SC | Sortie HC | Refusé | Résiduel | Nb jours                | Cumul résiduel |
| 01/03/2005       | 06/03/2005 | 0,000     | 0,000     | 0,000     | 0,000  | 0,000    | 364 / 359               | 0,000          |
| 07/03/2005       | 13/03/2005 | 0,000     | 0,000     | 0,000     | 0,000  | 0,000    | 358 / 352               | 0,000          |
| 14/03/2005       | 20/03/2005 | 0,000     | 0,000     | 0,000     | 0,000  | 0,000    | 351 / 345               | 0,000          |
| 21/03/2005       | 27/03/2005 | 4,560     | 4,560     | 0,000     | 0,000  | 0,000    | 344 / 338               | 0,000          |
| 28/03/2005       | 03/04/2005 | 0,000     | 0,000     | 0,000     | 0,000  | 0,000    | 337 / 331               | 0,000          |
| 04/04/2005       | 10/04/2005 | 1,450     | 0,000     | 0,000     | 1,450  | 0,000    | 330 / 324               | 0,000          |
| 11/04/2005       | 17/04/2005 | 2,600     | 2,600     | 0,000     | 0,000  | 0,000    | 323 / 317               | 0,000          |
| 18/04/2005       | 24/04/2005 | 4,660     | 4,660     | 0,000     | 0,000  | 0,000    | 316 / 310               | 0,000          |
| 25/04/2005       | 01/05/2005 | 6,190     | 6,190     | 0,000     | 0,000  | 0,000    | 309 / 303               | 0,000          |
| 02/05/2005       | 08/05/2005 | 4,570     | 4,570     | 0,000     | 0,000  | 0,000    | 302 / 296               | 0,000          |
| 09/05/2005       | 15/05/2005 | 161,390   | 161,390   | 0,000     | 0,000  | 0,000    | 295 / 289               | 0,000          |
| 16/05/2005       | 22/05/2005 | 144,290   | 144,290   | 0,000     | 0,000  | 0,000    | 288 / 282               | 0,000          |
| 23/05/2005       | 29/05/2005 | 225,090   | 225,090   | 0,000     | 0,000  | 0,000    | 281 / 275               | 0,000          |
| 30/05/2005       | 05/06/2005 | 100,000   | 100,000   | 0,000     | 0,000  | 0,000    | 274 / 268               | 0,000          |
| 06/06/2005       | 12/06/2005 | 180,000   | 180,000   | 0,000     | 0,000  | 0,000    | 267 / 261               | 0,000          |
| 13/06/2005       | 19/06/2005 | 244,000   | 100,000   | 0,000     | 0,100  | 143,900  | 260 / 254               | 143,900        |
| 20/06/2005       | 26/06/2005 | 140,000   | 0,000     | 0,000     | 0,000  | 140,000  | 253 / 247               | 283,900        |
| 27/06/2005       | 03/07/2005 | 180,000   | 0,000     | 0,000     | 0,000  | 180,000  | 246 / 240               | 463,900        |
| 04/07/2005       | 10/07/2005 | 0,000     | 0,000     | 0,000     | 0,000  | 0,000    | 239 / 233               | 463,900        |
| 11/07/2005       | 17/07/2005 | 0,000     | 0,000     | 0,000     | 0,000  | 0,000    | 232 / 226               | 463,900        |
| 18/07/2005       | 24/07/2005 | 80,000    | 0,000     | 2,000     | 20,000 | 58,000   | 225 / 219               | 521,900        |
| 25/07/2005       | 31/07/2005 | 84,000    | 0,000     | 0,000     | 0,000  | 84,000   | 218 / 212               | 605,900        |
| 01/08/2005       | 07/08/2005 | 60,000    | 0,000     | 0,000     | 0,000  | 60,000   | 211 / 205               | 665,900        |
| 08/08/2005       | 14/08/2005 | 80,000    | 0,000     | 0,000     | 0,000  | 80,000   | 204 / 198               | 745,900        |
| 15/08/2005       | 15/08/2005 | 0,000     | 0,000     | 0,000     | 0,000  | 0,000    | 197 / 197               | 745,900        |
| Total            |            | 1 702,800 | 933,350   | 2,000     | 21,550 |          |                         |                |

Mois n° 2

du 01/2/2006

au 28/2/2006

|                              | Beaufort  | Comté      | Emmental  | Gruyère   | 05/06      | 04/05      | %   |
|------------------------------|-----------|------------|-----------|-----------|------------|------------|-----|
| <b>MOUVEMENTS DU MOIS</b>    |           |            |           |           |            |            |     |
| a.entrées                    |           |            |           |           |            |            |     |
| b.sorties hors contrat       |           |            |           | 12,453    | 12,453     |            |     |
| c.refus                      | 0,400     | 3,703      |           |           | 4,103      | 22,326     |     |
| d.sorties sous contrat       | 437,336   | 1 942,982  | 27,734    | 289,151   | 2 697,203  | 2 514,166  |     |
| e.total (e=a-b-c-d)          | -437,736  | -1 946,685 | -27,734   | -301,604  | -2 713,759 | -2 536,492 | 7   |
| <b>CUMULS DE LA CAMPAGNE</b> |           |            |           |           |            |            |     |
| f.entrées (*)                | 2 126,193 | 9 997,166  | 4 262,277 | 1 462,665 | 17 848,301 | 15 305,689 | 17  |
| g.sorties hors contrat       |           | 88,346     |           | 15,984    | 104,330    | 262,921    |     |
| h.refus                      | 8,128     | 51,371     | 9,907     | 10,694    | 80,100     | 104,794    |     |
| i. sous contrat (i=f-g-h)    | 2 118,065 | 9 857,449  | 4 252,370 | 1 435,987 | 17 663,871 | 14 937,974 | 18  |
| j.sorties sous contrat       | 1 802,742 | 8 119,032  | 4 205,120 | 1 351,007 | 15 477,901 | 11 861,562 |     |
| k.stocks (k=i-j)             | 315,323   | 1 738,417  | 47,250    | 84,980    | 2 185,970  | 3 076,412  | -29 |
| l.nombre de stockeurs        | 19        | 27         | 6         | 11        | 55         | 55         |     |

**QUANTITES SOUS CONTRAT**

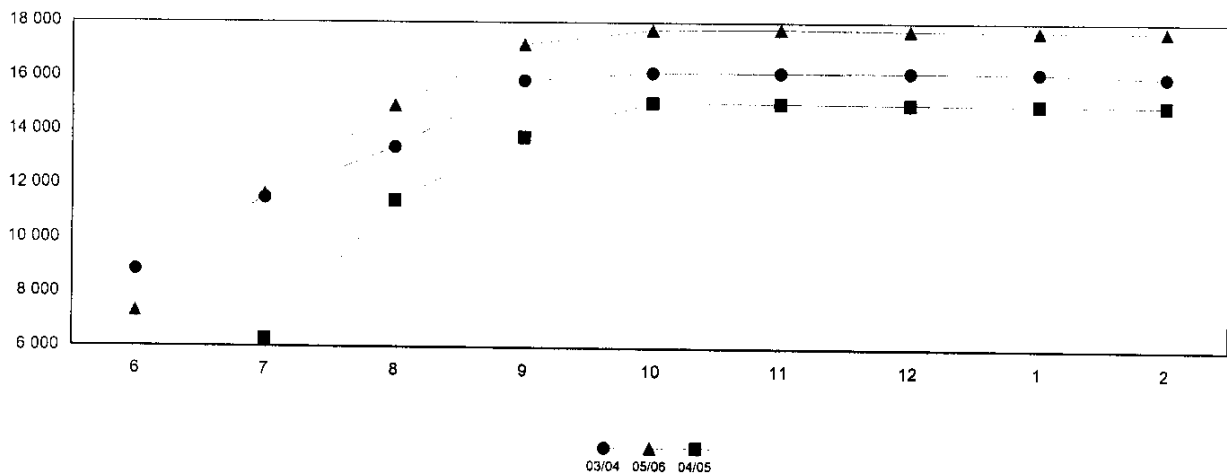

**QUANTITES EN STOCK**

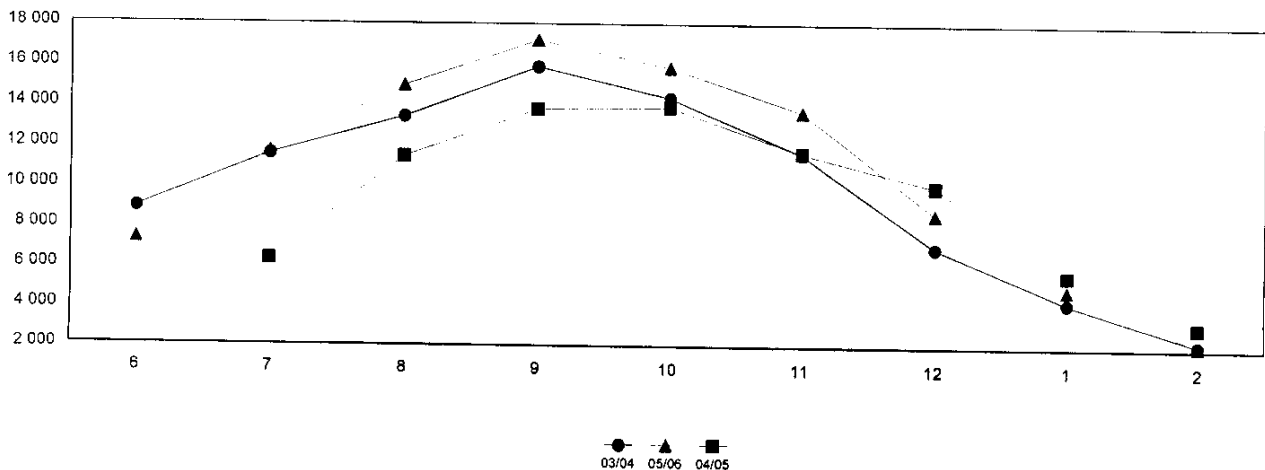

**ONILAIT**OFFICE NATIONAL INTERPROFESSIONNEL DU LAIT ET DES PRODUITS LAITIERS  
2, rue Saint Charles 75740 PARIS CEDEX 15 Tél : 01.73.00.50.00 Fax : 01.73.00.50.50**CRSD00001R****Pyramide de Beaufort Sous Contrat**

Réglement : CE n° 827/2005

Campagne 05/06

Exprimées en tonne - Arrêtée au 28/02/2006

| Semaine d'entrée |            | Quantités |           |           |        |          | Situation Contractuelle |                |
|------------------|------------|-----------|-----------|-----------|--------|----------|-------------------------|----------------|
| du               | au         | Entrée    | Sortie SC | Sortie HC | Refusé | Résiduel | Nb jours                | Cumul résiduel |
| 01/06/2005       | 05/06/2005 | 491,874   | 487,099   | 0,000     | 4,775  | 0,000    | 272 / 268               | 0,000          |
| 06/06/2005       | 12/06/2005 | 153,376   | 152,895   | 0,000     | 0,481  | 0,000    | 267 / 261               | 0,000          |
| 13/06/2005       | 19/06/2005 | 53,972    | 53,972    | 0,000     | 0,000  | 0,000    | 260 / 254               | 0,000          |
| 20/06/2005       | 26/06/2005 | 114,389   | 108,237   | 0,000     | 0,608  | 5,544    | 253 / 247               | 5,544          |
| 27/06/2005       | 03/07/2005 | 117,013   | 116,613   | 0,000     | 0,400  | 0,000    | 246 / 240               | 5,544          |
| 04/07/2005       | 10/07/2005 | 140,189   | 139,585   | 0,000     | 0,604  | 0,000    | 239 / 233               | 5,544          |
| 11/07/2005       | 17/07/2005 | 90,187    | 89,327    | 0,000     | 0,860  | 0,000    | 232 / 226               | 5,544          |
| 18/07/2005       | 24/07/2005 | 114,979   | 114,979   | 0,000     | 0,000  | 0,000    | 225 / 219               | 5,544          |
| 25/07/2005       | 31/07/2005 | 112,629   | 112,629   | 0,000     | 0,000  | 0,000    | 218 / 212               | 5,544          |
| 01/08/2005       | 07/08/2005 | 48,093    | 48,093    | 0,000     | 0,000  | 0,000    | 211 / 205               | 5,544          |
| 08/08/2005       | 14/08/2005 | 81,970    | 81,970    | 0,000     | 0,000  | 0,000    | 204 / 198               | 5,544          |
| 15/08/2005       | 21/08/2005 | 90,923    | 90,523    | 0,000     | 0,400  | 0,000    | 197 / 191               | 5,544          |
| 22/08/2005       | 28/08/2005 | 66,674    | 60,644    | 0,000     | 0,000  | 6,030    | 190 / 184               | 11,574         |
| 29/08/2005       | 04/09/2005 | 110,906   | 92,273    | 0,000     | 0,000  | 18,633   | 183 / 177               | 30,207         |
| 05/09/2005       | 11/09/2005 | 71,320    | 8,302     | 0,000     | 0,000  | 63,018   | 176 / 170               | 93,225         |
| 12/09/2005       | 18/09/2005 | 85,251    | 15,267    | 0,000     | 0,000  | 69,984   | 169 / 163               | 163,209        |
| 19/09/2005       | 25/09/2005 | 45,184    | 8,500     | 0,000     | 0,000  | 36,684   | 162 / 156               | 199,893        |
| 26/09/2005       | 30/09/2005 | 137,264   | 21,834    | 0,000     | 0,000  | 115,430  | 155 / 151               | 315,323        |
| Total            |            | 2 126,193 | 1 802,742 | 0,000     | 8,128  |          |                         |                |

ONILAIT

OFFICE NATIONAL INTERPROFESSIONNEL DU LAIT ET DES PRODUITS LAITIERS  
2, rue Saint Charles 75740 PARIS CEDEX 15 Tél : 01.73.00.50.00 Fax : 01.73.00.50.50

CRSD00001R

## Pyramide de Comte      Sous Contrat

Règlement : CE n° 827/2005

Campagne 05/06

Exprimées en tonne - Arrêtée au 28/02/2006

| Semaine d'entrée |            | Quantités |           |           |        |          | Situation Contractuelle |                |
|------------------|------------|-----------|-----------|-----------|--------|----------|-------------------------|----------------|
| du               | au         | Entrée    | Sortie SC | Sortie HC | Refusé | Résiduel | Nb jours                | Cumul résiduel |
| 01/06/2005       | 05/06/2005 | 1 563,833 | 1 444,808 | 88,346    | 21,411 | 9,268    | 272 / 268               | 9,268          |
| 06/06/2005       | 12/06/2005 | 626,305   | 624,459   | 0,000     | 1,846  | 0,000    | 267 / 261               | 9,268          |
| 13/06/2005       | 19/06/2005 | 740,011   | 739,381   | 0,000     | 0,630  | 0,000    | 260 / 254               | 9,268          |
| 20/06/2005       | 26/06/2005 | 728,200   | 726,299   | 0,000     | 1,901  | 0,000    | 253 / 247               | 9,268          |
| 27/06/2005       | 03/07/2005 | 207,749   | 199,127   | 0,000     | 0,170  | 8,452    | 246 / 240               | 17,720         |
| 04/07/2005       | 10/07/2005 | 465,883   | 447,353   | 0,000     | 7,010  | 11,520   | 239 / 233               | 29,240         |
| 11/07/2005       | 17/07/2005 | 759,417   | 750,733   | 0,000     | 0,589  | 8,095    | 232 / 226               | 37,335         |
| 18/07/2005       | 24/07/2005 | 750,504   | 701,439   | 0,000     | 1,457  | 47,608   | 225 / 219               | 84,943         |
| 25/07/2005       | 31/07/2005 | 473,415   | 473,164   | 0,000     | 0,251  | 0,000    | 218 / 212               | 84,943         |
| 01/08/2005       | 07/08/2005 | 300,860   | 299,915   | 0,000     | 0,945  | 0,000    | 211 / 205               | 84,943         |
| 08/08/2005       | 14/08/2005 | 519,570   | 465,636   | 0,000     | 1,370  | 52,564   | 204 / 198               | 137,507        |
| 15/08/2005       | 21/08/2005 | 469,312   | 407,938   | 0,000     | 3,846  | 57,528   | 197 / 191               | 195,035        |
| 22/08/2005       | 28/08/2005 | 513,652   | 445,438   | 0,000     | 0,437  | 67,777   | 190 / 184               | 262,812        |
| 29/08/2005       | 04/09/2005 | 272,543   | 94,598    | 0,000     | 0,044  | 177,901  | 183 / 177               | 440,713        |
| 05/09/2005       | 11/09/2005 | 337,440   | 70,106    | 0,000     | 1,423  | 265,911  | 176 / 170               | 706,624        |
| 12/09/2005       | 18/09/2005 | 357,957   | 120,481   | 0,000     | 0,569  | 236,907  | 169 / 163               | 943,531        |
| 19/09/2005       | 25/09/2005 | 540,113   | 46,750    | 0,000     | 2,084  | 491,279  | 162 / 156               | 1 434,810      |
| 26/09/2005       | 30/09/2005 | 370,402   | 61,407    | 0,000     | 5,388  | 303,607  | 155 / 151               | 1 738,417      |
| Total            |            | 9 997,166 | 8 119,032 | 88,346    | 51,371 |          |                         |                |

ONILAIT

OFFICE NATIONAL INTERPROFESSIONNEL DU LAIT ET DES PRODUITS LAITIERS  
2, rue Saint Charles 75740 PARIS CEDEX 15 Tél : 01.73.00.50.00 Fax : 01.73.00.50.50

CRSD00001R

## Pyramide de Emmental Sous Contrat

Réglement : CE n° 827/2005

Campagne 05/06

Exprimées en tonne - Arrêtée au 28/02/2006

| Semaine d'entrée |            | Quantités |           |           |        |          | Situation Contractuelle |                |
|------------------|------------|-----------|-----------|-----------|--------|----------|-------------------------|----------------|
| du               | au         | Entrée    | Sortie SC | Sortie HC | Refusé | Résiduel | Nb jours                | Cumul résiduel |
| 01/06/2005       | 05/06/2005 | 2 481,955 | 2 481,715 | 0,000     | 0,240  | 0,000    | 272 / 268               | 0,000          |
| 06/06/2005       | 12/06/2005 | 335,977   | 335,737   | 0,000     | 0,240  | 0,000    | 267 / 261               | 0,000          |
| 13/06/2005       | 19/06/2005 | 239,927   | 239,848   | 0,000     | 0,079  | 0,000    | 260 / 254               | 0,000          |
| 20/06/2005       | 26/06/2005 | 99,130    | 99,130    | 0,000     | 0,000  | 0,000    | 253 / 247               | 0,000          |
| 27/06/2005       | 03/07/2005 | 196,931   | 196,852   | 0,000     | 0,079  | 0,000    | 246 / 240               | 0,000          |
| 04/07/2005       | 10/07/2005 | 286,533   | 286,142   | 0,000     | 0,391  | 0,000    | 239 / 233               | 0,000          |
| 11/07/2005       | 17/07/2005 | 88,412    | 88,333    | 0,000     | 0,079  | 0,000    | 232 / 226               | 0,000          |
| 18/07/2005       | 24/07/2005 | 144,771   | 144,693   | 0,000     | 0,078  | 0,000    | 225 / 219               | 0,000          |
| 25/07/2005       | 31/07/2005 | 31,554    | 31,320    | 0,000     | 0,234  | 0,000    | 218 / 212               | 0,000          |
| 01/08/2005       | 07/08/2005 | 41,395    | 41,395    | 0,000     | 0,000  | 0,000    | 211 / 205               | 0,000          |
| 08/08/2005       | 14/08/2005 | 49,144    | 48,275    | 0,000     | 0,869  | 0,000    | 204 / 198               | 0,000          |
| 15/08/2005       | 21/08/2005 | 8,157     | 8,079     | 0,000     | 0,078  | 0,000    | 197 / 191               | 0,000          |
| 22/08/2005       | 28/08/2005 | 49,522    | 29,999    | 0,000     | 1,035  | 18,488   | 190 / 184               | 18,488         |
| 29/08/2005       | 04/09/2005 | 57,550    | 37,146    | 0,000     | 1,364  | 19,040   | 183 / 177               | 37,528         |
| 05/09/2005       | 11/09/2005 | 48,309    | 36,416    | 0,000     | 2,171  | 9,722    | 176 / 170               | 47,250         |
| 12/09/2005       | 18/09/2005 | 27,881    | 27,325    | 0,000     | 0,556  | 0,000    | 169 / 163               | 47,250         |
| 19/09/2005       | 25/09/2005 | 47,076    | 45,550    | 0,000     | 1,526  | 0,000    | 162 / 156               | 47,250         |
| 26/09/2005       | 30/09/2005 | 28,053    | 27,165    | 0,000     | 0,888  | 0,000    | 155 / 151               | 47,250         |
| Total            |            | 4 262,277 | 4 205,120 | 0,000     | 9,907  |          |                         |                |

**ONILAIT**OFFICE NATIONAL INTERPROFESSIONNEL DU LAIT ET DES PRODUITS LAITIERS  
2, rue Saint Charles 75740 PARIS CEDEX 15 Tél : 01.73.00.50.00 Fax : 01.73.00.50.50**CRSD00001R****Pyramide de Gruyere Sous Contrat**

Réglement : CE n° 827/2005

Campagne 05/06

Exprimées en tonne - Arrêtée au 28/02/2006

| Semaine d'entrée |            | Quantités |           |           |        |          | Situation Contractuelle |                |
|------------------|------------|-----------|-----------|-----------|--------|----------|-------------------------|----------------|
| du               | au         | Entrée    | Sortie SC | Sortie HC | Refusé | Résiduel | Nb jours                | Cumul résiduel |
| 01/06/2005       | 05/06/2005 | 190,013   | 182,234   | 0,000     | 7,779  | 0,000    | 272 / 268               | 0,000          |
| 06/06/2005       | 12/06/2005 | 108,279   | 108,031   | 0,000     | 0,248  | 0,000    | 267 / 261               | 0,000          |
| 13/06/2005       | 19/06/2005 | 113,442   | 113,003   | 0,000     | 0,439  | 0,000    | 260 / 254               | 0,000          |
| 20/06/2005       | 26/06/2005 | 128,308   | 127,063   | 0,000     | 1,245  | 0,000    | 253 / 247               | 0,000          |
| 27/06/2005       | 03/07/2005 | 70,726    | 70,286    | 0,000     | 0,440  | 0,000    | 246 / 240               | 0,000          |
| 04/07/2005       | 10/07/2005 | 94,746    | 91,215    | 3,531     | 0,000  | 0,000    | 239 / 233               | 0,000          |
| 11/07/2005       | 17/07/2005 | 76,701    | 76,653    | 0,000     | 0,048  | 0,000    | 232 / 226               | 0,000          |
| 18/07/2005       | 24/07/2005 | 55,229    | 55,180    | 0,000     | 0,049  | 0,000    | 225 / 219               | 0,000          |
| 25/07/2005       | 31/07/2005 | 64,138    | 63,892    | 0,000     | 0,246  | 0,000    | 218 / 212               | 0,000          |
| 01/08/2005       | 07/08/2005 | 24,672    | 24,672    | 0,000     | 0,000  | 0,000    | 211 / 205               | 0,000          |
| 08/08/2005       | 14/08/2005 | 57,128    | 57,128    | 0,000     | 0,000  | 0,000    | 204 / 198               | 0,000          |
| 15/08/2005       | 21/08/2005 | 73,728    | 73,728    | 0,000     | 0,000  | 0,000    | 197 / 191               | 0,000          |
| 22/08/2005       | 28/08/2005 | 68,803    | 59,373    | 0,000     | 0,050  | 9,380    | 190 / 184               | 9,380          |
| 29/08/2005       | 04/09/2005 | 49,694    | 49,694    | 0,000     | 0,000  | 0,000    | 183 / 177               | 9,380          |
| 05/09/2005       | 11/09/2005 | 82,702    | 74,107    | 0,000     | 0,150  | 8,445    | 176 / 170               | 17,825         |
| 12/09/2005       | 18/09/2005 | 38,388    | 30,047    | 0,000     | 0,000  | 8,341    | 169 / 163               | 26,166         |
| 19/09/2005       | 25/09/2005 | 59,183    | 50,843    | 0,000     | 0,000  | 8,340    | 162 / 156               | 34,506         |
| 26/09/2005       | 30/09/2005 | 106,785   | 43,858    | 12,453    | 0,000  | 50,474   | 155 / 151               | 84,980         |
| Total            |            | 1 462,665 | 1 351,007 | 15,984    | 10,694 |          |                         |                |