



STOCKAGES PRIVES DE BEURRE SOUS CONTRAT

(Quantités exprimées en tonne)

CRSD00009R

COMPTES DE LA CAMPAGNE

Mois n° 10 du 01/10/2007 au 31/10/2007

	BEURRE	CREME	07/08	06/07	%
MOUVEMENTS DU MOIS					
a.entrées	-17,000		-17,000		
b.sorties hors contrat					
c.refus	8,073		8,073	71.625	
d.sorties sous contrat	6 091,076		6 091,076	5 470.652	
e.total (e=a-b-c-d)	-6 116,149		-6 116,149	-5 542.277	7
CUMULS DE LA CAMPAGNE					
f.entrées (*)	25 093,745		25 093,745	23 141,940	8
g.sorties hors contrat	1 907,130		1 907,130	277.875	
h.refus	55,678		55,678	446.209	
i. sous contrat (i=f-g-h)	23 130,937		23 130,937	22 417.856	3
j.sorties sous contrat	17 069,683		17 069,683	16 758,165	
k.stocks (k=i-j)	6 061,254		6 061,254	5 659,691	7
l.nombre de stockeurs			28	30	
(*) dont beurre originaire des autres Etats membres			2 668,60	1 733	

QUANTITES SOUS CONTRAT

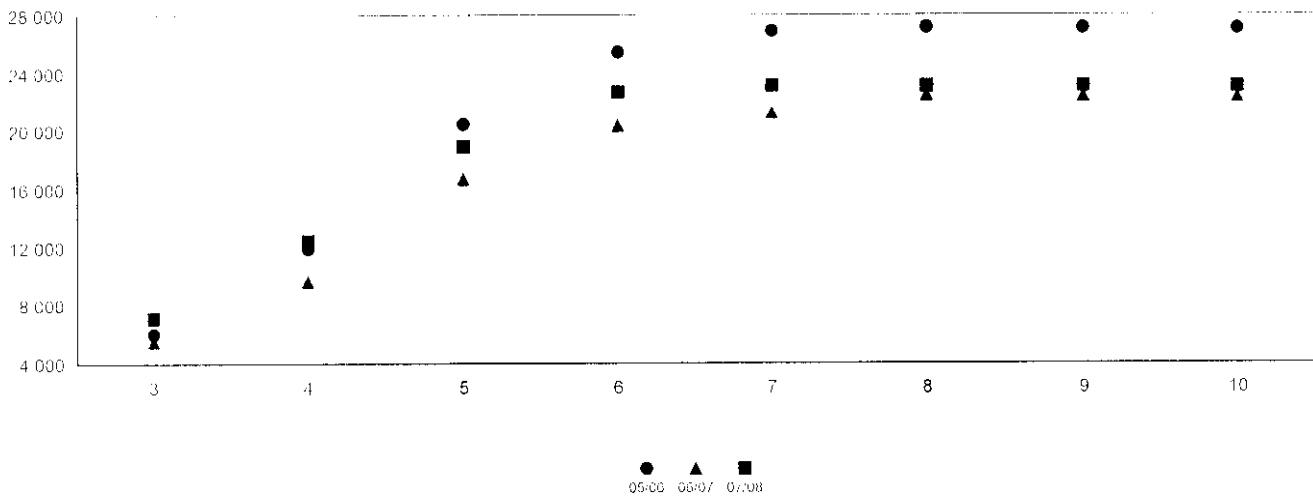

QUANTITES EN STOCK

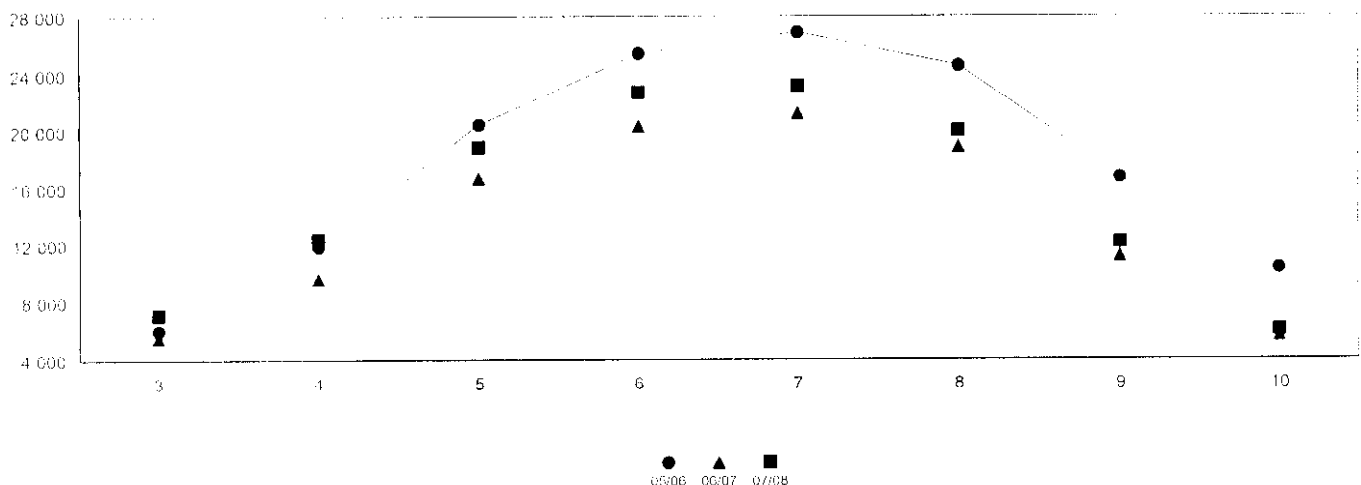

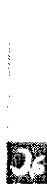

Pyramide de Beurre Sous Contrat

Règlement : CE n° 2771/1999

Campagne 07/08

Exprimées en tonne - Arrêtée au 31/10/2007

Semaine d'entrée		Quantités						Situation Contractuelle		
du	au	Entrée	Sortie SC	Sortie HC	Refusé	Résiduel	Nb jours	Cumul résiduel		
01/03/2007	04/03/2007	4 512,725	4 269,401	65,575	44,749	133,000	244	133,000	244	133,000
05/03/2007	11/03/2007	949,100	741,089	88,000	0,253	119,758	240	252,758	240	252,758
12/03/2007	18/03/2007	1 008,540	580,965	0,000	0,205	427,370	233	680,128	233	680,128
19/03/2007	25/03/2007	1 070,985	581,844	55,240	7,078	426,823	226	1 106,951	226	1 106,951
26/03/2007	01/04/2007	1 016,970	777,096	53,840	0,051	185,983	219	1 292,934	219	1 292,934
02/04/2007	08/04/2007	887,655	544,629	64,775	0,146	278,105	212	1 571,039	212	1 571,039
09/04/2007	15/04/2007	1 589,315	1 232,220	51,200	1,425	304,470	205	1 875,509	205	1 875,509
16/04/2007	22/04/2007	1 005,425	856,905	22,000	0,360	126,160	198	2 001,669	198	2 001,669
23/04/2007	29/04/2007	1 281,985	1 134,690	102,800	0,385	44,110	191	2 045,779	191	2 045,779
30/04/2007	06/05/2007	1 696,950	1 486,247	62,000	0,528	148,175	184	2 193,954	184	2 193,954
07/05/2007	13/05/2007	1 884,900	1 502,969	240,000	0,196	141,735	177	2 335,689	177	2 335,689
14/05/2007	20/05/2007	1 467,790	1 161,628	207,725	0,132	98,305	170	2 433,994	170	2 433,994
21/05/2007	27/05/2007	935,945	524,160	179,900	0,060	231,825	163	2 665,819	163	2 665,819
28/05/2007	03/06/2007	727,685	319,000	141,550	0,000	267,135	156	2 932,954	156	2 932,954
04/06/2007	10/06/2007	704,850	398,200	0,000	0,000	306,650	149	3 239,604	149	3 239,604
11/06/2007	17/06/2007	659,200	184,000	121,600	0,000	353,600	142	3 593,204	142	3 593,204
18/06/2007	24/06/2007	771,625	244,000	220,000	0,000	307,625	135	3 900,829	135	3 900,829
25/06/2007	01/07/2007	321,500	90,000	140,000	0,000	91,500	128	3 992,329	128	3 992,329
02/07/2007	08/07/2007	204,050	44,500	60,000	0,000	99,550	121	4 091,879	121	4 091,879
09/07/2007	15/07/2007	109,000	22,000	0,000	0,000	87,000	114	4 178,879	114	4 178,879
16/07/2007	22/07/2007	217,500	10,000	0,000	0,000	207,500	107	4 386,379	107	4 386,379
23/07/2007	29/07/2007	85,000	0,000	0,000	0,000	85,000	100	4 471,379	100	4 471,379
30/07/2007	05/08/2007	105,000	0,000	0,000	0,000	105,000	93	4 576,379	93	4 576,379
06/08/2007	12/08/2007	66,000	0,000	0,000	0,000	66,000	86	4 642,379	86	4 642,379
13/08/2007	15/08/2007	42,000	0,000	0,000	0,100	41,900	79	4 684,279	79	4 684,279
Total		23 321,695	16 705,543	1 876,205	55,668					



OFFICE NATIONAL

OFFICE NATIONAL INTERPROFESSIONNEL DE L'ÉLEVAGE ET DE LA PRODUCTION

Siège : 12 RUE ROU-LANGUY - 93555 MONTRÉUIL-SUR-BOIS CEDEX

TÉL : 01 73 30 30 00 FAX : 01 73 30 30 30

Correspondance : TSA 30003 93555 MONTRÉUIL-SUR-BOIS CEDEX

Tél : 01 73 30 29 41 Fax : 01 73 30 30 48

CRSD000001R

Pyramide de Beurre sale Sous Contrat

Réglement : CE n° 2771/1999

Campagne 07/08

Exprimées en tonne - Arrêtée au 31/10/2007

Semaine d'entrée		Quantités					Situation Contractuelle		
du	au	Entrée	Sortie SC	Sortie HC	Refusé	Résiduel	Nb jours	Cumul résiduel	
01/03/2007	04/03/2007	0,000	0,000	0,000	0,000	0,000	244 / 241	0,000	
05/03/2007	11/03/2007	0,000	0,000	0,000	0,000	0,000	240 / 234	0,000	
12/03/2007	18/03/2007	0,000	0,000	0,000	0,000	0,000	233 / 227	0,000	
19/03/2007	25/03/2007	0,000	0,000	0,000	0,000	0,000	226 / 220	0,000	
26/03/2007	01/04/2007	1,440	1,440	0,000	0,000	0,000	219 / 213	0,000	
02/04/2007	08/04/2007	2,400	2,400	0,000	0,000	0,000	212 / 206	0,000	
09/04/2007	15/04/2007	1,440	0,000	0,000	0,000	1,440	205 / 199	1,440	
16/04/2007	22/04/2007	2,400	0,000	0,000	0,000	2,400	198 / 192	3,840	
23/04/2007	29/04/2007	2,480	0,000	0,000	0,000	2,480	191 / 185	6,320	
30/04/2007	06/05/2007	22,880	0,000	0,000	0,000	22,880	184 / 178	29,200	
07/05/2007	13/05/2007	161,425	80,300	30,925	0,000	50,200	177 / 171	79,400	
14/05/2007	20/05/2007	20,000	0,000	0,000	0,000	20,000	170 / 164	99,400	
21/05/2007	27/05/2007	1,440	0,000	0,000	0,000	1,440	163 / 157	100,840	
28/05/2007	03/06/2007	101,370	100,000	0,000	0,010	1,360	156 / 150	102,200	
04/06/2007	10/06/2007	140,000	140,000	0,000	0,000	0,000	149 / 143	102,200	
11/06/2007	17/06/2007	279,925	40,000	0,000	0,000	239,925	142 / 136	342,125	
18/06/2007	24/06/2007	160,000	0,000	0,000	0,000	160,000	135 / 129	502,125	
25/06/2007	01/07/2007	20,000	0,000	0,000	0,000	20,000	128 / 122	522,125	
02/07/2007	08/07/2007	200,000	0,000	0,000	0,000	200,000	121 / 115	722,125	
09/07/2007	15/07/2007	180,000	0,000	0,000	0,000	180,000	114 / 108	902,125	
16/07/2007	22/07/2007	240,000	0,000	0,000	0,000	240,000	107 / 101	1 142,125	
23/07/2007	29/07/2007	140,000	0,000	0,000	0,000	140,000	100 / 94	1 282,125	
30/07/2007	05/08/2007	94,850	0,000	0,000	0,000	94,850	93 / 87	1 376,975	
06/08/2007	12/08/2007	0,000	0,000	0,000	0,000	0,000	86 / 80	1 376,975	
13/08/2007	19/08/2007	0,000	0,000	0,000	0,000	0,000	79 / 77	1 376,975	
Total		1 772,050	364,140	30,925	0,010				



Mois n° 10

du 01/10/2007

au 31/10/2007

	Beaufort	Comté	Emmental	Gruyère	07/08	06/07	%
MOUVEMENTS DU MOIS							
a.entrées	107,607	261,989	152,516	59,732	581,844	358,642	
b.sorties hors contrat			79,996		79,996		
c.refus			-74,794		-74,794	-24,905	
d.sorties sous contrat	94,372	230,293	702,177	216,022	1 242,864	1 190,652	
e.total (e=a-b-c-d)	13,235	31,696	-554,863	-156,290	-666,222	-807,105	-17
CUMULS DE LA CAMPAGNE							
f.entrées (*)	1 975,055	8 628,506	1 478,183	1 085,969	13 167,713	13 062,581	1
g.sorties hors contrat		20,842	79,996		100,838	14,218	
h.refus			5,202		5,202	27,071	
i. sous contrat (i=f-g-h)	1 975,055	8 607,664	1 392,985	1 085,969	13 061,673	13 021,292	0
j.sorties sous contrat	94,372	230,293	702,177	216,022	1 242,864	1 190,652	
k.stocks (k=i-j)	1 880,683	8 377,371	690,808	869,947	11 818,809	11 830,640	0
l.nombre de stockeurs	14	20	4	4	39	43	

QUANTITES SOUS CONTRAT

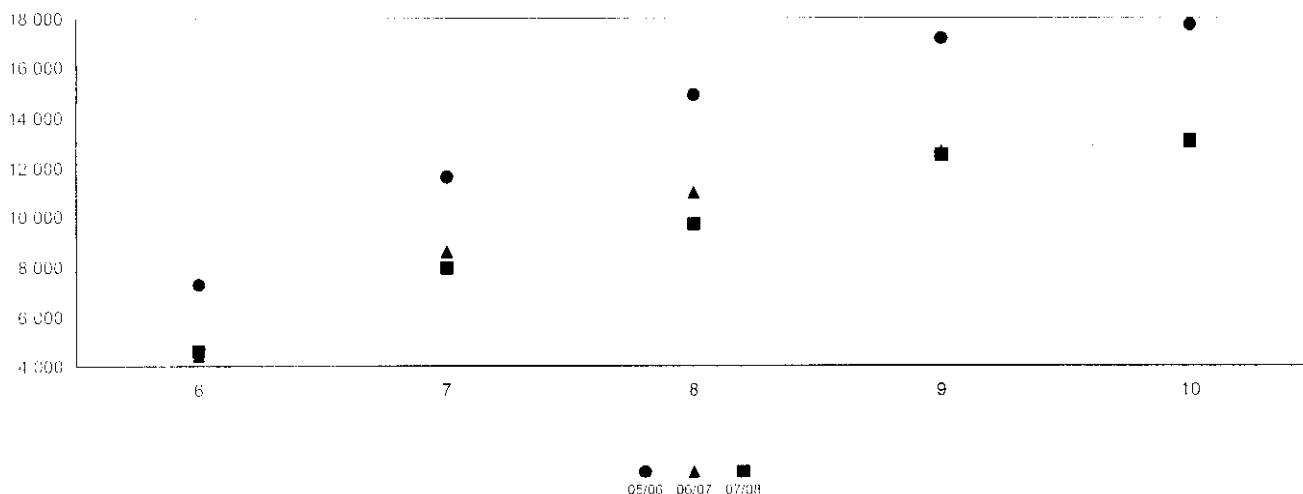

QUANTITES EN STOCK

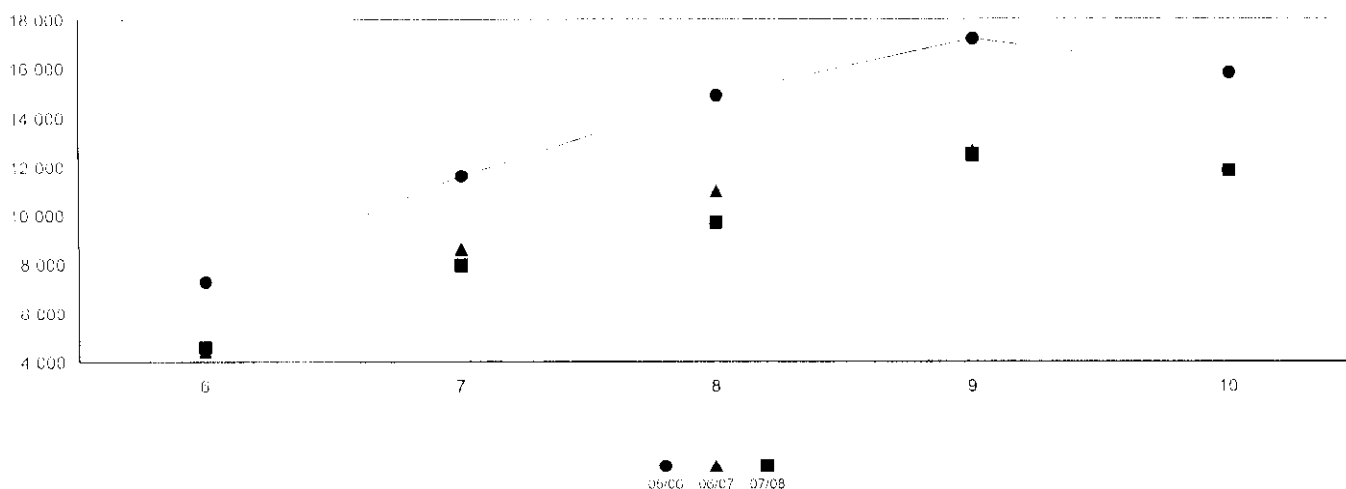



09 75 30 30 00

OFFICE NATIONAL INTERPROFESSIONNEL DE L'ELEVAGE ET DE SLS PRODUCTIONS

Siège : 12 RUE ROUJANGUY - 93555 MONTREUIL S BOIS C.F.D.F.N

Tel : 09 75 30 30 00 Fax : 09 75 30 30 30

Correspondance : TSA 30005 - 93555 MONTREUIL S BOIS C.F.D.F.N

Tel : 09 75 30 29 41 Fax : 09 75 30 30 48

CRSD00001R

Pyramide de Beaufort Sous Contrat

Règlement : C.E.D. 587/2007

Campagne 07/08

Exprimées en tonne - Arrêtée au 31/10/2007

Semaine d'entrée		Quantités					Situation Contractuelle	
du	au	Entrée	Sortie SC	Sortie HC	Refusé	Résiduel	Nb jours	Cumul résiduel
01/06/2007	03/06/2007	426,125	94,372	0,000	0,000	331,753	152	331,753
04/06/2007	10/06/2007	99,058	0,000	0,000	0,000	99,058	149	430,811
11/06/2007	17/06/2007	81,227	0,000	0,000	0,000	81,227	142	512,038
18/06/2007	24/06/2007	156,527	0,000	0,000	0,000	156,527	135	668,565
25/06/2007	01/07/2007	111,281	0,000	0,000	0,000	111,281	128	779,846
02/07/2007	08/07/2007	68,830	0,000	0,000	0,000	68,830	121	848,676
09/07/2007	15/07/2007	110,446	0,000	0,000	0,000	110,446	114	959,122
16/07/2007	22/07/2007	76,175	0,000	0,000	0,000	76,175	107	1 035,297
23/07/2007	29/07/2007	51,385	0,000	0,000	0,000	51,385	100	1 086,682
30/07/2007	05/08/2007	154,367	0,000	0,000	0,000	154,367	93	1 241,049
06/08/2007	12/08/2007	60,865	0,000	0,000	0,000	60,865	86	1 301,914
13/08/2007	19/08/2007	70,578	0,000	0,000	0,000	70,578	79	1 372,492
20/08/2007	26/08/2007	87,246	0,000	0,000	0,000	87,246	72	1 459,738
27/08/2007	02/09/2007	41,567	0,000	0,000	0,000	41,567	65	1 501,305
03/09/2007	09/09/2007	128,843	0,000	0,000	0,000	128,843	58	1 630,148
10/09/2007	16/09/2007	44,527	0,000	0,000	0,000	44,527	51	1 674,675
17/09/2007	23/09/2007	67,415	0,000	0,000	0,000	67,415	44	1 742,090
24/09/2007	30/09/2007	138,593	0,000	0,000	0,000	138,593	37	1 880,683
Total		1 975,035	94,372	0,000	0,000		31	

**Pyramide de Comte Sous Contrat**

Réglement : CE n° 587/2007

Campagne 07/08

Exprimées en tonne - Arrêtée au 31/10/2007

Semaine d'entrée du	au	Quantités						Situation Contractuelle	
		Entrée	Sortie SC	Sortie HC	Refusé	Résiduel	Nb.jours	Cumul résiduel	
01/06/2007	03/06/2007	1 013,875	139,077	6,269	0,000	868,529	152	150	868,529
04/06/2007	10/06/2007	679,056	28,047	0,000	0,000	651,009	149	143	1 519,538
11/06/2007	17/06/2007	737,019	30,367	14,533	0,000	692,119	142	136	2 211,657
18/06/2007	24/06/2007	662,357	12,845	0,000	0,000	649,512	135	129	2 861,169
25/06/2007	01/07/2007	840,280	0,000	0,000	0,000	840,280	128	122	3 701,449
02/07/2007	08/07/2007	204,221	19,957	0,000	0,000	184,264	121	115	3 885,713
09/07/2007	15/07/2007	388,930	0,000	0,040	0,000	388,890	114	108	4 274,603
16/07/2007	22/07/2007	776,489	0,000	0,000	0,000	776,489	107	101	5 051,092
23/07/2007	29/07/2007	500,638	0,000	0,000	0,000	500,638	100	94	5 551,730
30/07/2007	05/08/2007	161,183	0,000	0,000	0,000	161,183	93	87	5 712,913
06/08/2007	12/08/2007	357,847	0,000	0,000	0,000	357,847	86	80	6 070,760
13/08/2007	19/08/2007	302,138	0,000	0,000	0,000	302,138	79	73	6 372,898
20/08/2007	26/08/2007	556,328	0,000	0,000	0,000	556,328	72	66	6 929,226
27/08/2007	02/09/2007	286,320	0,000	0,000	0,000	286,320	65	59	7 215,546
03/09/2007	09/09/2007	248,876	0,000	0,000	0,000	248,876	58	52	7 464,422
10/09/2007	16/09/2007	86,706	0,000	0,000	0,000	86,706	51	45	7 551,128
17/09/2007	23/09/2007	551,767	0,000	0,000	0,000	551,767	44	38	8 102,895
24/09/2007	30/09/2007	274,476	0,000	0,000	0,000	274,476	37	31	8 377,371
Total		8 628,506	230,293	20,842	0,000				

**Pyramide de Emmental Sous Contrat**

Réglement : C.F.D. 587/2007

Campagne 07/08

Exprimées en tonne - Arrêtée au 31-10-2007

Semaine d'entrée		Quantités					Situation Contractuelle	
du	au	Entrée	Sortie SC	Sortie HC	Refusé	Résiduel	Nb jours	Cumul résiduel
01/06/2007	03/06/2007	577,015	315,508	79,996	0,000	181,511	152	181,511
04/06/2007	10/06/2007	57,600	57,600	0,000	0,000	0,000	149	181,511
11/06/2007	17/06/2007	28,800	28,800	0,000	0,000	0,000	142	181,511
18/06/2007	24/06/2007	216,382	54,715	0,000	0,080	161,587	135	343,098
25/06/2007	01/07/2007	28,800	0,000	0,000	0,000	28,800	128	371,898
02/07/2007	08/07/2007	49,236	31,156	0,000	0,000	18,080	121	389,978
09/07/2007	15/07/2007	41,208	40,588	0,000	0,620	0,000	114	389,978
16/07/2007	22/07/2007	51,897	40,670	0,000	2,048	9,179	107	399,157
23/07/2007	29/07/2007	35,616	35,379	0,000	0,237	0,000	100	399,157
30/07/2007	05/08/2007	47,240	38,181	0,000	0,235	8,824	93	407,981
06/08/2007	12/08/2007	21,990	21,754	0,000	0,236	0,000	86	407,981
13/08/2007	19/08/2007	55,352	37,826	0,000	1,267	16,259	79	424,240
20/08/2007	26/08/2007	16,766	0,000	0,000	0,479	16,287	72	440,527
27/08/2007	02/09/2007	52,625	0,000	0,000	0,000	52,625	65	493,152
03/09/2007	09/09/2007	45,140	0,000	0,000	0,000	45,140	58	538,292
10/09/2007	16/09/2007	45,870	0,000	0,000	0,000	45,870	51	584,162
17/09/2007	23/09/2007	46,717	0,000	0,000	0,000	46,717	44	630,879
24/09/2007	30/09/2007	59,929	0,000	0,000	0,000	59,929	37	690,808
Total		1 478,183	702,177	79,996	5,202			



06.34.34.1113.3.1

OFFICE NATIONAL INTERPROFESSIONNEL DE L'ÉLEVAGE ET DE SES PRODUCTIONS

Siège : 12 RUE ROUJANGUY - 95555 MONTELUZ S BOIS C/ DEN

Tel : 01 73 30 30 40

Fax : 01 73 30 30 30

Correspondance : JSA 30005 95555 MONTELUZ S BOIS C/ DEN

Tel : 01 73 30 29 41

Fax : 01 73 30 30 48

CRSD000001R

Pyramide de Gruyere Sous Contrat

Réglement : C.F. n° 587/2007

Campagne 07/08

Exprimées en tonne - Arrêtée au 31/10/2007

Semaine d'entrée		Quantités					Situation Contractuelle	
du	au	Entrée	Sortie SC	Sortie HC	Refusé	Résiduel	Nb jours	Cumul résiduel
01/06/2007	03/06/2007	31.038	2.350	0,000	0,000	28.688	152 / 150	28.688
04/06/2007	10/06/2007	75.969	69.847	0,000	0,000	6.122	149 / 143	34.810
11/06/2007	17/06/2007	37.116	31.706	0,000	0,000	5.410	142 / 136	40.220
18/06/2007	24/06/2007	69.118	28.975	0,000	0,000	40.143	135 / 129	80.363
25/06/2007	01/07/2007	51.476	32.090	0,000	0,000	19.386	128 / 122	99.749
02/07/2007	08/07/2007	38.887	20.450	0,000	0,000	18.437	121 / 115	118.186
09/07/2007	15/07/2007	39.121	0,000	0,000	0,000	39.121	114 / 108	157.307
16/07/2007	22/07/2007	116.131	0,000	0,000	0,000	116.131	107 / 101	273.438
23/07/2007	29/07/2007	36.851	0,000	0,000	0,000	36.851	100 / 94	310.289
30/07/2007	05/08/2007	30.225	0,000	0,000	0,000	30.225	93 / 87	340.514
06/08/2007	12/08/2007	31.989	0,000	0,000	0,000	31.989	86 / 80	372.503
13/08/2007	19/08/2007	196.842	30.604	0,000	0,000	166.238	79 / 73	538.741
20/08/2007	26/08/2007	47.745	0,000	0,000	0,000	47.745	72 / 66	586.486
27/08/2007	02/09/2007	99.627	0,000	0,000	0,000	99.627	65 / 59	686.113
03/09/2007	09/09/2007	39.060	0,000	0,000	0,000	39.060	58 / 52	725.173
10/09/2007	16/09/2007	29.079	0,000	0,000	0,000	29.079	51 / 45	754.252
17/09/2007	23/09/2007	37.122	0,000	0,000	0,000	37.122	44 / 38	791.374
24/09/2007	30/09/2007	78.573	0,000	0,000	0,000	78.573	37 / 31	869.947
Total		1 085,969	216,022	0,000	0,000			