



# STOCKAGES PRIVES DE BEURRE SOUS CONTRAT

(Quantités exprimées en tonne)

CRSD00009R

OFFICE DE L'ÉLEVAGE

Mois n° 11

du 01/11/2007

au 30/11/2007

	BEURRE	CREME	07/08	06/07	%
<b>MOUVEMENTS DU MOIS</b>					
a.entrées	-42.200		-42.200		
b.sorties hors contrat					
c.refus	62.898		62.898	107.975	
d.sorties sous contrat	3 220.937		3 220.937	1 984.875	
e.total (e-a-b-c-d)	-3 326.035		-3 326.035	-2 092.850	-23
<b>CUMULS DE LA CAMPAGNE</b>					
f.entrées (*)	25 051,545		25 051,545	23 141,940	8
g.sorties hors contrat	1 907,130		1 907,130	277,875	
h.refus	118,576		118,576	554,184	
i. sous contrat (i=f-g-h)	23 025,839		23 025,839	22 309,881	3
j.sorties sous contrat	20 290,620		20 290,620	18 743,040	
k.stocks (k=i-j)	2 735,219		2 735,219	3 566,841	-23
l.nombre de stockeurs			28	30	
(*) dont beurre originaire des autres Etats membres			2 668,60	1 733	

## QUANTITES SOUS CONTRAT

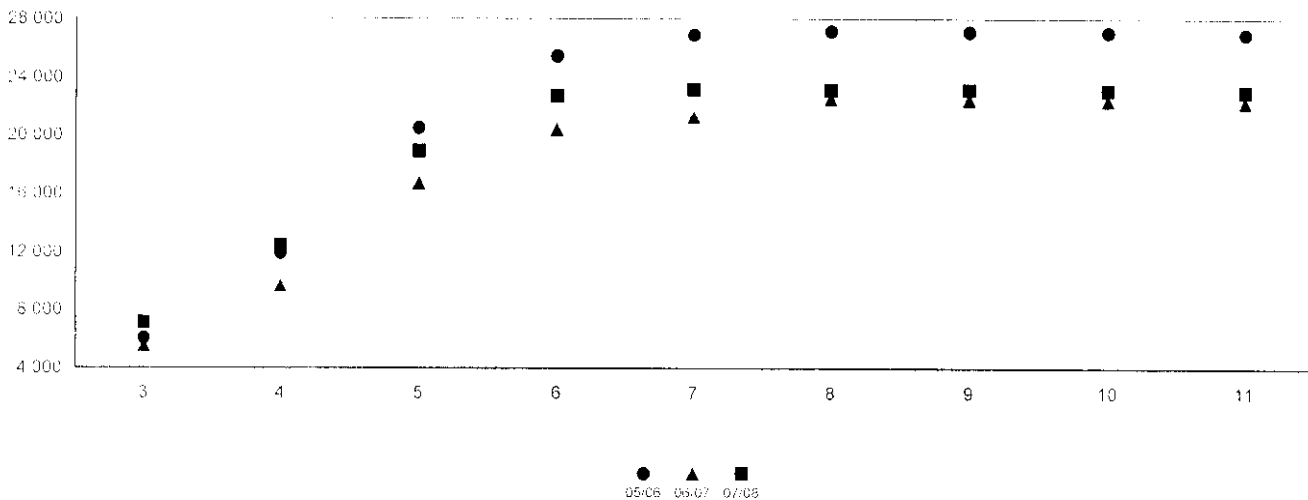

## QUANTITES EN STOCK

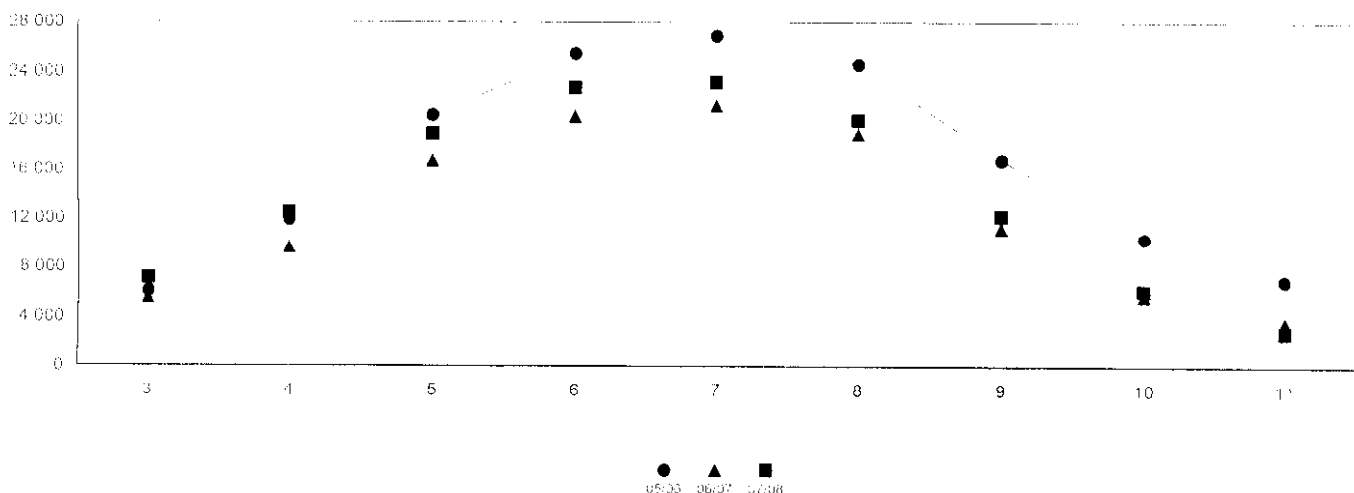

**Pyramide de Beurre Sous Contrat**

Reglement : C.I.n. 2771/1999 Campagne 07/08 Exprimées en tonne - Arrêtée au 30/11/2007

Semaine d'entrée		Quantités						Situation Contractuelle	
du	au	Entrée	Sortie SC	Sortie HC	Refusé	Résiduel	Nb jours	Cumul résiduel	
01/03/2007	04/03/2007	4 512,725	4 349,401	65,575	44,749	53,000	274	53,000	
05/03/2007	11/03/2007	949,100	860,847	88,000	0,255	0,000	270	53,000	
12/03/2007	18/03/2007	1 008,540	950,095	0,000	16,845	41,600	263	94,600	
19/03/2007	25/03/2007	1 070,985	843,363	55,240	7,078	165,304	256	259,904	
26/03/2007	01/04/2007	1 016,970	842,296	53,840	0,051	120,783	249	380,687	
02/04/2007	08/04/2007	887,655	599,789	64,775	0,146	222,945	242	603,632	
09/04/2007	15/04/2007	1 589,315	1 456,220	51,200	1,425	80,470	235	684,102	
16/04/2007	22/04/2007	1 005,425	860,080	22,000	0,518	122,827	228	806,929	
23/04/2007	29/04/2007	1 281,985	1 153,090	102,800	3,410	22,685	221	829,614	
30/04/2007	06/05/2007	1 696,950	1 557,247	62,000	0,528	77,175	214	906,789	
07/05/2007	13/05/2007	1 842,700	1 494,769	240,000	0,196	107,735	207	1 014,524	
14/05/2007	20/05/2007	1 467,790	1 237,933	207,725	0,132	22,000	200	1 036,524	
21/05/2007	27/05/2007	935,945	719,485	179,900	3,060	33,500	193	1 070,024	
28/05/2007	03/06/2007	727,685	539,775	141,550	0,000	46,360	186	1 116,384	
04/06/2007	10/06/2007	704,850	632,850	0,000	0,000	72,000	179	1 188,384	
11/06/2007	17/06/2007	659,200	387,600	121,600	0,025	149,975	172	1 338,359	
18/06/2007	24/06/2007	771,625	376,625	220,000	20,000	155,000	165	1 493,359	
25/06/2007	01/07/2007	321,500	158,500	140,000	0,000	23,000	158	1 516,359	
02/07/2007	08/07/2007	204,050	112,000	60,000	0,000	32,050	151	1 548,409	
09/07/2007	15/07/2007	131,000	107,975	0,000	0,025	23,000	144	1 571,409	
16/07/2007	22/07/2007	217,500	174,975	0,000	0,025	42,500	137	1 613,909	
23/07/2007	29/07/2007	63,000	21,000	0,000	0,000	42,000	130	1 655,909	
30/07/2007	05/08/2007	105,000	67,000	0,000	0,000	38,000	123	1 693,909	
06/08/2007	12/08/2007	66,000	66,000	0,000	0,000	0,000	116	1 693,909	
13/08/2007	19/08/2007	42,000	0,000	0,000	0,100	41,900	109	1 735,809	
Total		23 279,495	19 565,915	1 876,205	98,566				

## Pyramide de Beurre sale Sous Contrat

Réglement : C.N. 2771/1999 Campagne 07/08 Exprimées en tonne - Arrêtée au 30/11/2007

Semaine d'entrée		Quantités						Situation Contractuelle		
du	au	Entrée	Sortie SC	Sortie HC	Refusé	Résiduel	Nb jours	Cumul résiduel		
01/05/2007	04/05/2007	0,000	0,000	0,000	0,000	0,000	274	271	0,000	0,000
05/05/2007	11/05/2007	0,000	0,000	0,000	0,000	0,000	270	264	0,000	0,000
12/05/2007	18/05/2007	0,000	0,000	0,000	0,000	0,000	263	257	0,000	0,000
19/05/2007	25/05/2007	0,000	0,000	0,000	0,000	0,000	256	250	0,000	0,000
26/05/2007	01/06/2007	1,440	1,440	0,000	0,000	0,000	249	243	0,000	0,000
02/06/2007	08/06/2007	2,400	2,400	0,000	0,000	0,000	242	236	0,000	0,000
09/06/2007	15/06/2007	1,440	1,440	0,000	0,000	0,000	235	229	0,000	0,000
16/06/2007	22/06/2007	2,400	0,000	0,000	0,000	2,400	228	222	2,400	2,400
23/06/2007	29/06/2007	2,480	0,000	0,000	0,000	2,480	221	215	2,480	4,880
30/06/2007	06/07/2007	22,880	6,000	0,000	0,000	16,880	214	208	16,880	21,760
07/07/2007	13/07/2007	161,425	110,500	30,925	0,000	20,000	207	201	20,000	41,760
14/07/2007	20/07/2007	20,000	0,000	0,000	0,000	20,000	200	194	20,000	61,760
21/07/2007	27/07/2007	1,440	0,000	0,000	0,000	1,440	193	187	1,440	63,200
28/07/2007	03/08/2007	101,370	100,000	0,000	0,010	1,360	186	180	1,360	64,560
04/08/2007	10/08/2007	140,000	140,000	0,000	0,000	0,000	179	173	0,000	64,560
11/08/2007	17/08/2007	279,925	279,925	0,000	0,000	0,000	172	166	0,000	64,560
18/08/2007	24/08/2007	160,000	80,000	0,000	0,000	80,000	165	159	80,000	144,560
25/08/2007	01/09/2007	20,000	0,000	0,000	0,000	20,000	158	152	20,000	164,560
02/09/2007	08/09/2007	200,000	0,000	0,000	20,000	180,000	151	145	180,000	344,560
09/09/2007	15/09/2007	180,000	0,000	0,000	0,000	180,000	144	138	180,000	524,560
16/09/2007	22/09/2007	240,000	0,000	0,000	0,000	240,000	137	131	240,000	764,560
23/09/2007	29/09/2007	140,000	0,000	0,000	0,000	140,000	130	124	140,000	904,560
30/09/2007	05/10/2007	94,850	0,000	0,000	0,000	94,850	123	117	94,850	999,410
06/10/2007	12/10/2007	0,000	0,000	0,000	0,000	0,000	116	110	0,000	999,410
13/10/2007	19/10/2007	0,000	0,000	0,000	0,000	0,000	109	107	0,000	999,410
<b>Total</b>		1 772,050	231,705	30,925	20,010	16,880				

Mois n° 11

du 01/11/2007

au 30/11/2007

	Beaufort	Comté	Emmental	Gruyère	07/08	06/07	%
<b>MOUVEMENTS DU MOIS</b>							
a.entrées	7.000				7.000		
b.sorties hors contrat				0,003	0,003		
c.refus		1.690	5.835		7.525	0,585	
d.sorties sous contrat	273,245	218,343	489,699	234,530	1 215,817	1 119,777	
e.total (e-a-b-c-d)	-266,245	-220,033	-495,534	-234,533	-1 216,345	-1 120,362	9
<b>CUMULS DE LA CAMPAGNE</b>							
f.entrées (°)	1 982,055	8 628,506	1 478,183	1 085,969	13 174,713	13 062,581	1
g.sorties hors contrat		20,842	79,996	0,003	100,841	14,218	
h.refus		1,690	11,037		12,727	27,656	
i. sous contrat (i=f-g-h)	1 982,055	8 605,974	1 387,150	1 085,966	13 061,145	13 020,707	0
j.sorties sous contrat	367,617	448,636	1 191,876	450,552	2 458,681	2 310,429	
k.stocks (k=i-j)	1 614,438	8 157,338	195,274	635,414	10 602,464	10 710,278	-1
l.nombre de stockeurs	14	20	4	4	39	43	

## QUANTITES SOUS CONTRAT

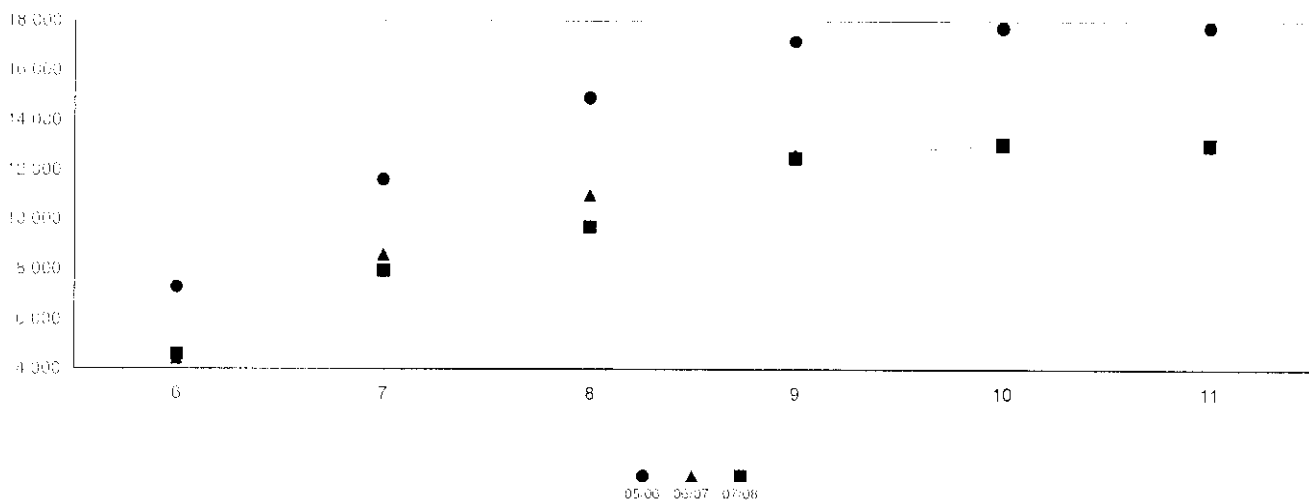

## QUANTITES EN STOCK

