



# STOCKAGES PRIVES DE BEURRE SOUS CONTRAT

(Quantités exprimées en tonne)

CRSD00009R

Mois n° 1 du 01/1/2008 au 31/1/2008

	BEURRE	CREME	07/08	06/07	%
<b>MOUVEMENTS DU MOIS</b>					
a.entrées	-60,000		-60,000		
b.sorties hors contrat					
c.refus	66,030		66,030		
d.sorties sous contrat	349,600		349,600	841,025	
e.total (e=a-b-c-d)	-475,630		-475,630	-841,025	-41
<b>CUMULS DE LA CAMPAGNE</b>					
f.entrées (*)	24 991,545		24 991,545	23 141,940	8
g.sorties hors contrat	1 907,130		1 907,130	277,875	
h.refus	257,270		257,270	554,184	
i. sous contrat (i=f-g-h)	22 827,145		22 827,145	22 309,881	2
j.sorties sous contrat	21 833,170		21 833,170	20 636,206	
k.stocks (k=i-j)	993,975		993,975	1 673,675	-41
l.nombre de stockeurs			28	30	
(*) dont beurre originaire des autres Etats membres			2 668,60	1 733	

## QUANTITES SOUS CONTRAT

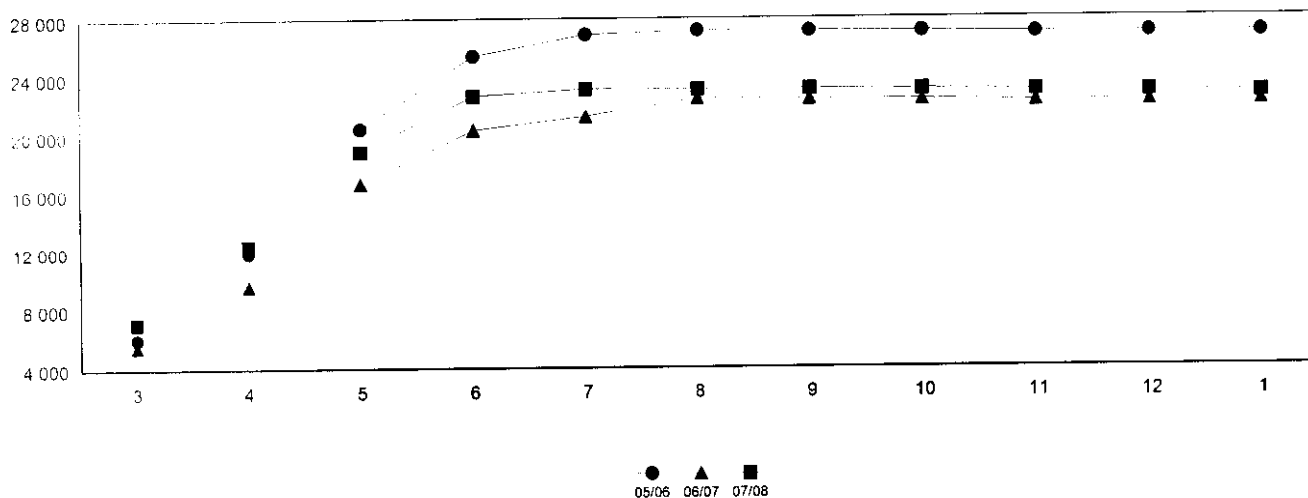

## QUANTITES EN STOCK

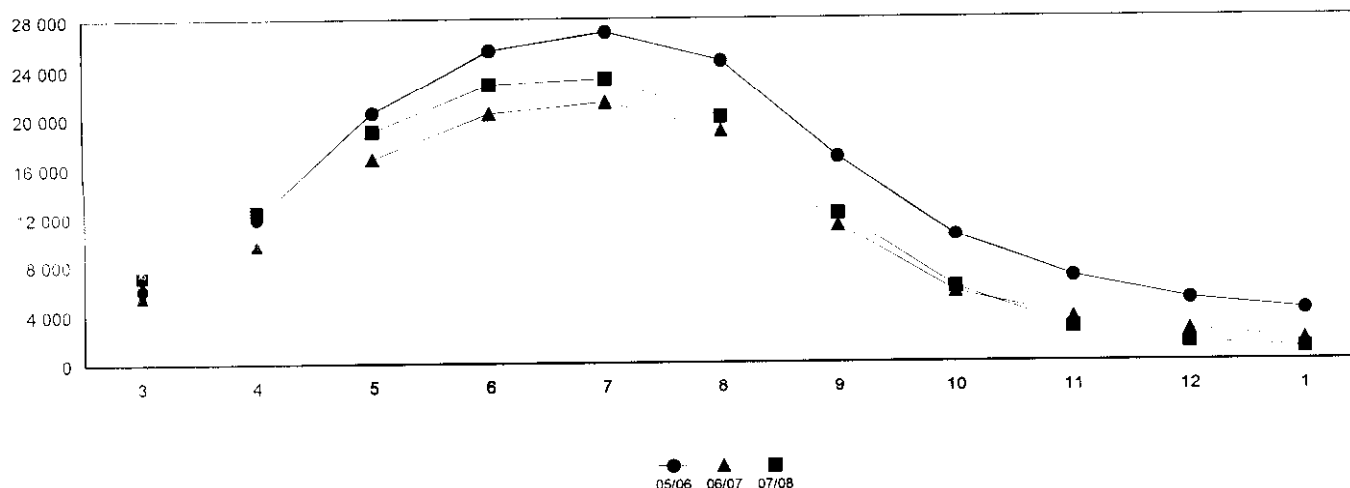



## Pyramide de Beurre Sous Contrat

Règlement : CE n° 2771/1999

Campagne 07/08

Exprimées en tonne - Arrêtée au 31/01/2008

Semaine d'entrée		Quantités						Situation Contractuelle	
du	au	Entrée	Sortie SC	Sortie HC	Refusé	Résiduel	Nb jours	Cumul résiduel	
01/03/2007	04/03/2007	4 512,725	4 369,401	65,575	44,749	33,000	336 / 333	33,000	
05/03/2007	11/03/2007	949,100	860,847	88,000	0,253	0,000	332 / 326	33,000	
12/03/2007	18/03/2007	1 008,540	991,695	0,000	16,845	0,000	325 / 319	33,000	
19/03/2007	25/03/2007	1 070,985	996,247	55,240	19,498	0,000	318 / 312	33,000	
26/03/2007	01/04/2007	1 016,970	910,495	53,840	25,555	27,080	311 / 305	60,080	
02/04/2007	08/04/2007	887,655	801,789	64,775	0,146	20,945	304 / 298	81,025	
09/04/2007	15/04/2007	1 589,315	1 521,970	51,200	16,145	0,000	297 / 291	81,025	
16/04/2007	22/04/2007	1 005,425	982,862	22,000	0,563	0,000	290 / 284	81,025	
23/04/2007	29/04/2007	1 281,985	1 175,775	102,800	3,410	0,000	283 / 277	81,025	
30/04/2007	06/05/2007	1 696,950	1 612,422	62,000	0,528	22,000	276 / 270	103,025	
07/05/2007	13/05/2007	1 842,700	1 503,279	240,000	0,196	99,225	269 / 263	202,250	
14/05/2007	20/05/2007	1 467,790	1 259,933	207,725	0,132	0,000	262 / 256	202,250	
21/05/2007	27/05/2007	935,945	734,985	179,900	3,060	18,000	255 / 249	220,250	
28/05/2007	03/06/2007	707,685	566,135	141,550	0,000	0,000	248 / 242	220,250	
04/06/2007	10/06/2007	704,850	701,845	0,000	0,005	3,000	241 / 235	223,250	
11/06/2007	17/06/2007	619,200	475,600	121,600	0,025	21,975	234 / 228	245,225	
18/06/2007	24/06/2007	771,625	437,625	220,000	86,000	28,000	227 / 221	273,225	
25/06/2007	01/07/2007	321,500	158,500	140,000	0,000	23,000	220 / 214	296,225	
02/07/2007	08/07/2007	204,050	144,050	60,000	0,000	0,000	213 / 207	296,225	
09/07/2007	15/07/2007	131,000	107,975	0,000	0,025	23,000	206 / 200	319,225	
16/07/2007	22/07/2007	217,500	217,475	0,000	0,025	0,000	199 / 193	319,225	
23/07/2007	29/07/2007	63,000	43,000	0,000	0,000	20,000	192 / 186	339,225	
30/07/2007	05/08/2007	105,000	67,000	0,000	0,000	38,000	185 / 179	377,225	
06/08/2007	12/08/2007	66,000	66,000	0,000	0,000	0,000	178 / 172	377,225	
13/08/2007	15/08/2007	42,000	0,000	0,000	0,100	41,900	171 / 169	419,125	
<b>Total</b>		23 219,495	20 706,905	1 876,205	217,260				

## Pyramide de Beurre sale Sous Contrat

Règlement : CL n° 2771-1999

Campagne 07/08

Exprimées en tonne - Arrêtée au 31/01/2008

Semaine d'entrée		Quantités						Situation Contractuelle	
du	au	Entrée	Sortie SC	Sortie HC	Refusé	Résiduel	Nb jours	Cumul résiduel	
01/03/2007	04/03/2007	0,000	0,000	0,000	0,000	0,000	336 / 333	0,000	
05/03/2007	11/03/2007	0,000	0,000	0,000	0,000	0,000	332 / 326	0,000	
12/03/2007	18/03/2007	0,000	0,000	0,000	0,000	0,000	325 / 319	0,000	
19/03/2007	25/03/2007	0,000	0,000	0,000	0,000	0,000	318 / 312	0,000	
26/03/2007	01/04/2007	1,440	1,440	0,000	0,000	0,000	311 / 305	0,000	
02/04/2007	08/04/2007	2,400	2,400	0,000	0,000	0,000	304 / 298	0,000	
09/04/2007	15/04/2007	1,440	1,440	0,000	0,000	0,000	297 / 291	0,000	
16/04/2007	22/04/2007	2,400	2,400	0,000	0,000	0,000	290 / 284	0,000	
23/04/2007	29/04/2007	2,480	2,480	0,000	0,000	0,000	283 / 277	0,000	
30/04/2007	06/05/2007	22,880	22,880	0,000	0,000	0,000	276 / 270	0,000	
07/05/2007	13/05/2007	161,425	110,500	30,925	20,000	0,000	269 / 263	0,000	
14/05/2007	20/05/2007	20,000	0,000	0,000	0,000	20,000	262 / 256	20,000	
21/05/2007	27/05/2007	1,440	1,440	0,000	0,000	0,000	255 / 249	20,000	
28/05/2007	03/06/2007	101,370	101,360	0,000	0,010	0,000	248 / 242	20,000	
04/06/2007	10/06/2007	140,000	140,000	0,000	0,000	0,000	241 / 235	20,000	
11/06/2007	17/06/2007	279,925	279,925	0,000	0,000	0,000	234 / 228	20,000	
18/06/2007	24/06/2007	160,000	160,000	0,000	0,000	0,000	227 / 221	20,000	
25/06/2007	01/07/2007	20,000	20,000	0,000	0,000	0,000	220 / 214	20,000	
02/07/2007	08/07/2007	200,000	180,000	0,000	20,000	0,000	213 / 207	20,000	
09/07/2007	15/07/2007	180,000	100,000	0,000	0,000	80,000	206 / 200	100,000	
16/07/2007	22/07/2007	240,000	0,000	0,000	0,000	240,000	199 / 193	340,000	
23/07/2007	29/07/2007	140,000	0,000	0,000	0,000	140,000	192 / 186	480,000	
30/07/2007	05/08/2007	94,850	0,000	0,000	0,000	94,850	185 / 179	574,850	
06/08/2007	12/08/2007	0,000	0,000	0,000	0,000	0,000	178 / 172	574,850	
13/08/2007	15/08/2007	0,000	0,000	0,000	0,000	0,000	171 / 169	574,850	
<b>Total</b>		1 772,050	1 126,265	30,925	40,010				

**Mois n° 1 du 01/1/2008 au 31/1/2008**

	Beaufort	Comté	Emmental	Gruyère	07/08	06/07	%
<b>MOUVEMENTS DU MOIS</b>							
a.entrées	-26,800	26,800		0,040	0,040		
b.sorties hors contrat							
c.refus		11,480			11,480	2,767	
d.sorties sous contrat	363,668	2 062,307	45,533	148,355	2 619,863	3 037,123	
e.total (e=a-b-c-d)	-390,468	-2 046,987	-45,533	-148,315	-2 631,303	-3 039,890	-13
<b>CUMULS DE LA CAMPAGNE</b>							
f.entrées (*)	1 955,260	8 655,306	1 478,183	1 086,009	13 174,758	13 062,601	1
g.sorties hors contrat		20,842	79,996	0,003	100,841	14,218	
h.refus		16,650	12,920	7,163	36,733	31,063	
i. sous contrat (i=f-g-h)	1 955,260	8 617,814	1 385,267	1 078,843	13 037,184	13 017,320	0
j.sorties sous contrat	1 315,235	5 695,689	1 367,264	863,877	9 242,065	9 257,787	
k.stocks (k=i-j)	640,025	2 922,125	18,003	214,966	3 795,119	3 759,533	1
l.nombre de stockeurs	14	20	4	4	39	43	

**QUANTITES SOUS CONTRAT**

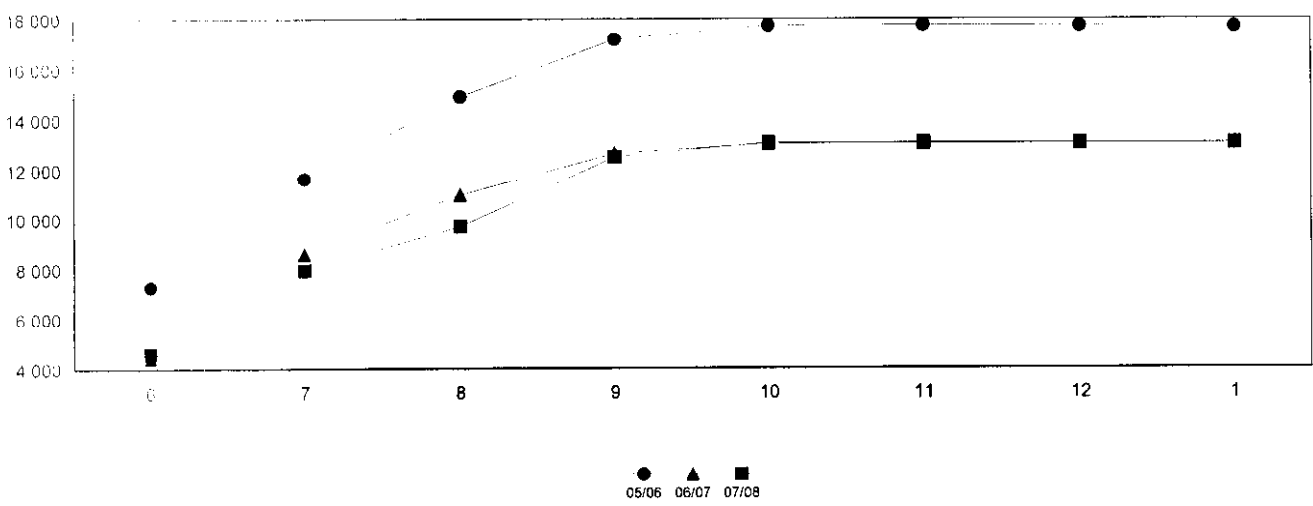

**QUANTITES EN STOCK**

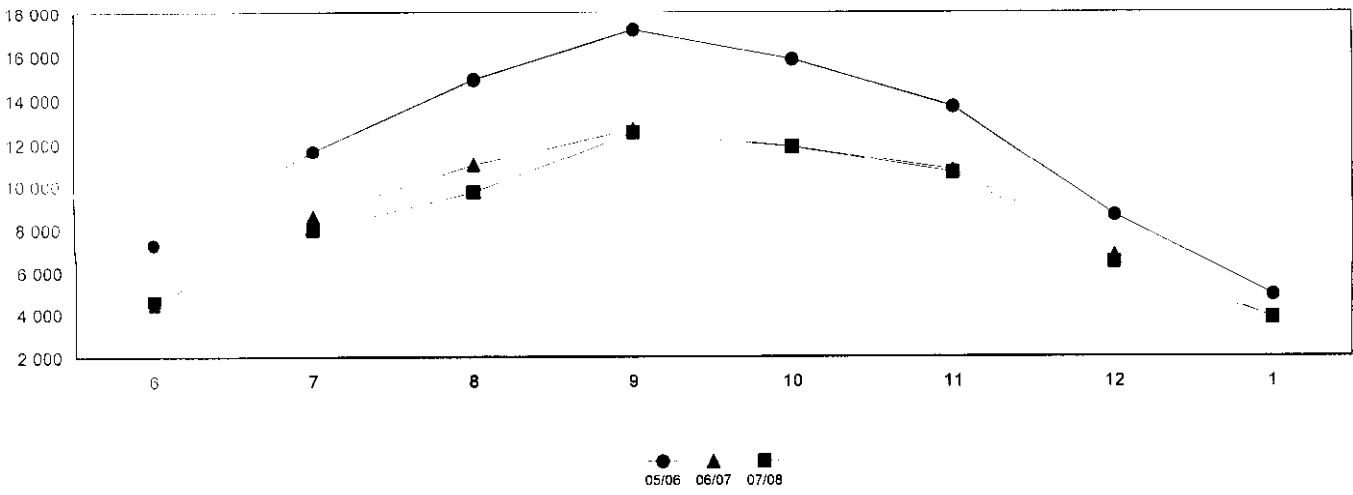



OFFICE NATIONAL INTER-PROFESSIONNEL DE L'ÉLEVAGE ET DE SES PRODUCTIONS

Siège : 12 RUE ROY-LANGUY 93555 MONTREUIL S/BOIS CÉDEX  
 Correspondance : TSA 30003 93555 MONTREUIL S/BOIS CÉDEX  
 Tél. 01.73.30.30.00 Fax 01.73.30.30.50  
 Tél. 01.73.30.29.41 Fax 01.73.30.30.48

CRSD000001R

## Pyramide de Beaufort Sous Contrat

Réglement : CLEP 587/2007

Campagne 07.08

Exprimées en tonne - Arrêtée au 31/01/2008

Semaine d'entrée		Quantités					Situation Contractuelle	
du	au	Entrée	Sortie SC	Sortie HC	Refusé	Résiduel	Nb jours	Cumul résiduel
01/06/2007	03/06/2007	426,130	426,130	0,000	0,000	0,000	244 / 242	0,000
04/06/2007	10/06/2007	106,058	106,058	0,000	0,000	0,000	241 / 235	0,000
11/06/2007	17/06/2007	81,227	81,227	0,000	0,000	0,000	234 / 228	0,000
18/06/2007	24/06/2007	129,727	129,727	0,000	0,000	0,000	227 / 221	0,000
25/06/2007	01/07/2007	111,281	111,281	0,000	0,000	0,000	220 / 214	0,000
02/07/2007	08/07/2007	68,830	68,830	0,000	0,000	0,000	213 / 207	0,000
09/07/2007	15/07/2007	110,446	110,446	0,000	0,000	0,000	206 / 200	0,000
16/07/2007	22/07/2007	76,175	76,175	0,000	0,000	0,000	199 / 193	0,000
23/07/2007	29/07/2007	51,385	51,385	0,000	0,000	0,000	192 / 186	0,000
30/07/2007	05/08/2007	154,367	120,435	0,000	0,000	33,932	185 / 179	33,932
06/08/2007	12/08/2007	60,865	26,857	0,000	0,000	34,008	178 / 172	67,940
13/08/2007	19/08/2007	70,578	6,684	0,000	0,000	63,894	171 / 165	131,834
20/08/2007	26/08/2007	87,246	0,000	0,000	0,000	87,246	164 / 158	219,080
27/08/2007	02/09/2007	41,567	0,000	0,000	0,000	41,567	157 / 151	260,647
03/09/2007	09/09/2007	128,843	0,000	0,000	0,000	128,843	150 / 144	389,490
10/09/2007	16/09/2007	44,527	0,000	0,000	0,000	44,527	143 / 137	434,017
17/09/2007	23/09/2007	67,415	0,000	0,000	0,000	67,415	136 / 130	501,432
24/09/2007	30/09/2007	138,593	0,000	0,000	0,000	138,593	129 / 123	640,025
<b>Total</b>		1 955,260	1 315,235	0,000	0,000			



## Pyramide de Comte Sous Contrat

Règlement : CE n° 587/2007

Campagne 07/08

Imprimées en tonne - Arrêtée au 31/01/2008

Semaine d'entrée		Quantités						Situation Contractuelle	
du	au	Entrée	Sortie SC	Sortie HC	Refusé	Résiduel	Nb jours	Cumul résiduel	
01/06/2007	03/06/2007	1 013,875	1 004,334	6,269	0,335	2,937	244 / 242	2,937	
04/06/2007	10/06/2007	679,056	675,888	0,000	0,196	2,972	241 / 235	5,909	
11/06/2007	17/06/2007	716,519	701,411	14,533	0,575	0,000	234 / 228	5,909	
18/06/2007	24/06/2007	709,657	707,819	0,000	1,838	0,000	227 / 221	5,909	
25/06/2007	01/07/2007	834,558	784,098	0,000	0,340	50,120	220 / 214	56,029	
02/07/2007	08/07/2007	209,943	203,596	0,000	0,625	5,722	213 / 207	61,751	
09/07/2007	15/07/2007	388,930	371,294	0,040	8,093	9,503	206 / 200	71,254	
16/07/2007	22/07/2007	776,489	518,606	0,000	0,395	257,488	199 / 193	328,742	
23/07/2007	29/07/2007	500,638	439,519	0,000	1,119	60,000	192 / 186	388,742	
30/07/2007	05/08/2007	161,183	34,359	0,000	0,000	126,824	185 / 179	515,566	
06/08/2007	12/08/2007	357,847	63,897	0,000	0,247	293,703	178 / 172	809,269	
13/08/2007	19/08/2007	302,138	41,516	0,000	0,114	260,508	171 / 165	1 069,777	
20/08/2007	26/08/2007	556,328	20,878	0,000	0,265	535,185	164 / 158	1 604,962	
27/08/2007	02/09/2007	286,320	50,377	0,000	0,162	235,781	157 / 151	1 840,743	
03/09/2007	09/09/2007	248,876	12,915	0,000	1,029	234,932	150 / 144	2 075,675	
10/09/2007	16/09/2007	86,706	4,058	0,000	0,081	82,567	143 / 137	2 158,242	
17/09/2007	23/09/2007	551,767	34,490	0,000	1,236	516,041	136 / 130	2 674,283	
24/09/2007	30/09/2007	274,476	26,634	0,000	0,000	247,842	129 / 123	2 922,125	
<b>Total</b>		8 655,306	5 695,689	20,842	16,650				



CRSD00001R

OFFICE NATIONAL INTERPROFESSIONNEL DE L'ÉLEVAGE ET DE LA PRODUCTION  
 Siège : 12 RUE ROI-FRANÇOIS MONTRIEUX/BOIS CEDIX  
 Correspondance : TSA 30003 93555 MONTRIEUX/BOIS CEDIX  
 Tél : 01 73 30 30 41 Fax : 01 73 30 30 48  
 Tél : 01 73 30 30 00 Fax : 01 73 30 30 30

## Pyramide de Emmental Sous Contrat

Règlement : CE n° 587/2007

Campagne 07/08

Exprimées en tonne - Arrêtée au 31/01/2008

Semaine d'entrée		Quantités						Situation Contractuelle	
du	au	Entrée	Sortie SC	Sortie HC	Refusé	Résiduel	Nb. jours	Cumul résiduel	
01/06/2007	03/06/2007	577,015	497,019	79,996	0,000	0,000	244 / 242	0,000	
04/06/2007	10/06/2007	57,600	57,600	0,000	0,000	0,000	241 / 235	0,000	
11/06/2007	17/06/2007	28,800	28,800	0,000	0,000	0,000	234 / 228	0,000	
18/06/2007	24/06/2007	216,382	216,302	0,000	0,080	0,000	227 / 221	0,000	
25/06/2007	01/07/2007	28,800	28,800	0,000	0,000	0,000	220 / 214	0,000	
02/07/2007	08/07/2007	49,236	49,236	0,000	0,000	0,000	213 / 207	0,000	
09/07/2007	15/07/2007	41,208	40,588	0,000	0,620	0,000	206 / 200	0,000	
16/07/2007	22/07/2007	51,897	40,670	0,000	2,048	9,179	199 / 193	9,179	
23/07/2007	29/07/2007	35,616	35,379	0,000	0,237	0,000	192 / 186	9,179	
30/07/2007	05/08/2007	47,240	38,181	0,000	0,235	8,824	185 / 179	18,003	
06/08/2007	12/08/2007	21,990	21,754	0,000	0,236	0,000	178 / 172	18,003	
13/08/2007	19/08/2007	55,352	54,085	0,000	1,267	0,000	171 / 165	18,003	
20/08/2007	26/08/2007	16,766	16,287	0,000	0,479	0,000	164 / 158	18,003	
27/08/2007	02/09/2007	52,625	51,507	0,000	1,118	0,000	157 / 151	18,003	
03/09/2007	09/09/2007	45,140	44,256	0,000	0,884	0,000	150 / 144	18,003	
10/09/2007	16/09/2007	45,870	44,419	0,000	1,451	0,000	143 / 137	18,003	
17/09/2007	23/09/2007	46,717	45,319	0,000	1,398	0,000	136 / 130	18,003	
24/09/2007	30/09/2007	59,929	57,062	0,000	2,867	0,000	129 / 123	18,003	
<b>Total</b>		<b>1 478,183</b>	<b>1 367,264</b>	<b>79,996</b>	<b>12,920</b>				

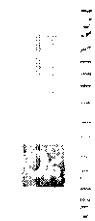

**Pyramide de Gruyère Sous Contrat**

Règlement : CE n° 587/2007

Campagne 07/08

Exprimées en tonne - Arrêtée au 31/01/2008

Semaine d'entrée		Quantités					Situation Contractuelle	
du	au	Entrée	Sortie SC	Sortie HC	Refusé	Résiduel	Nb jours	Cumul résiduel
01/06/2007	03/06/2007	31,038	31,038	0,000	0,000	0,000	244 / 242	0,000
04/06/2007	10/06/2007	75,969	75,969	0,000	0,000	0,000	241 / 235	0,000
11/06/2007	17/06/2007	37,116	37,116	0,000	0,000	0,000	234 / 228	0,000
18/06/2007	24/06/2007	69,118	69,118	0,000	0,000	0,000	227 / 221	0,000
25/06/2007	01/07/2007	51,476	51,435	0,000	0,041	0,000	220 / 214	0,000
02/07/2007	08/07/2007	38,887	38,887	0,000	0,000	0,000	213 / 207	0,000
09/07/2007	15/07/2007	39,121	39,121	0,000	0,000	0,000	206 / 200	0,000
16/07/2007	22/07/2007	116,131	116,131	0,000	0,000	0,000	199 / 193	0,000
23/07/2007	29/07/2007	36,851	36,851	0,000	0,000	0,000	192 / 186	0,000
30/07/2007	05/08/2007	30,225	30,225	0,000	0,000	0,000	185 / 179	0,000
06/08/2007	12/08/2007	31,989	25,784	0,003	0,000	6,202	178 / 172	6,202
13/08/2007	19/08/2007	196,842	82,720	0,000	0,000	114,122	171 / 165	120,324
20/08/2007	26/08/2007	47,745	41,525	0,000	0,000	6,220	164 / 158	126,544
27/08/2007	02/09/2007	99,627	25,780	0,000	0,000	73,847	157 / 151	200,391
03/09/2007	09/09/2007	39,060	32,801	0,000	0,000	6,259	150 / 144	206,650
10/09/2007	16/09/2007	29,079	22,850	0,000	0,000	6,229	143 / 137	212,879
17/09/2007	23/09/2007	37,162	37,162	0,000	0,000	0,000	136 / 130	212,879
24/09/2007	30/09/2007	78,573	69,364	0,000	7,122	2,087	129 / 123	214,966
<b>Total</b>		1 086,009	863,877	0,003	7,163			