



# STOCKAGES PRIVES DE BEURRE SOUS CONTRAT

(Quantités exprimées en tonne)

CRSD00009R

OFFICE DE L'ÉLEVAGE

Mois n° 9 du 01/9/2008 au 30/9/2008

	BEURRE	CREME	08/09	07/08	%
<b>MOUVEMENTS DU MOIS</b>					
a.entrées	22,000		22,000	22,000	
b.sorties hors contrat	-2,000		-2,000		
c.refus	6,452		6,452	0,510	
d.sorties sous contrat	9 130,339		9 130,339	7 887,263	
e.total (e=a-b-c-d)	-9 112,791		-9 112,791	-7 865,773	85
<b>CUMULS DE LA CAMPAGNE</b>					
f.entrées (*)	34 676,310		34 676,310	25 110,745	38
g.sorties hors contrat	852,210		852,210	1 907,130	
h.refus	491,471		491,471	47,605	
i. sous contrat (i=f-g-h)	33 332,629		33 332,629	23 156,010	44
j.sorties sous contrat	10 818,366		10 818,366	10 978,607	
k.stocks (k=i-j)	22 514,263		22 514,263	12 177,403	85
l.nombre de stockeurs			29	28	
(*) dont beurre originaire des autres Etats membres			2 165,75	2 581	

## QUANTITES SOUS CONTRAT

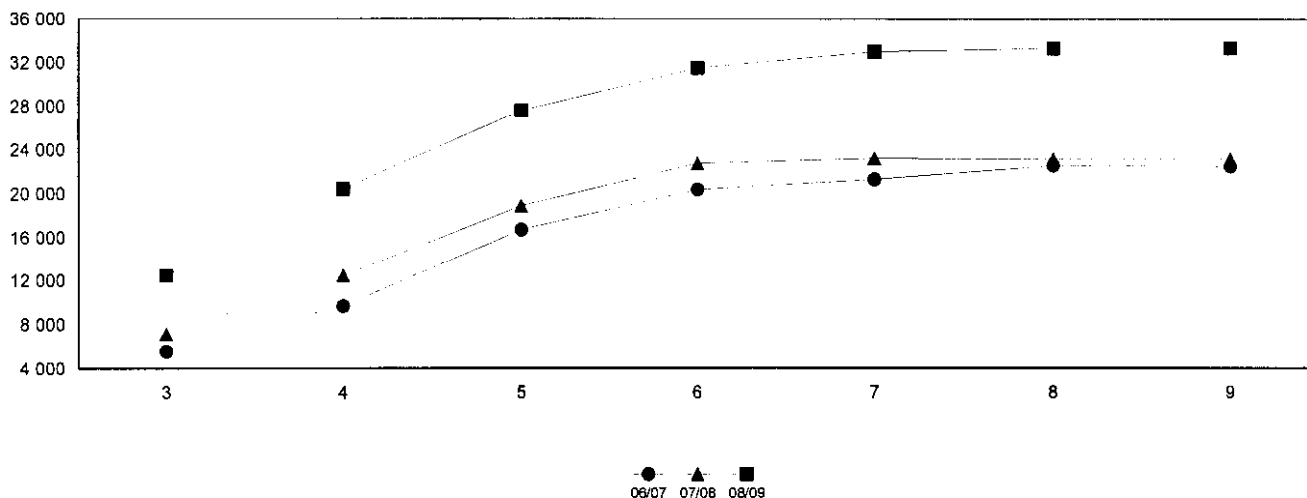

## QUANTITES EN STOCK

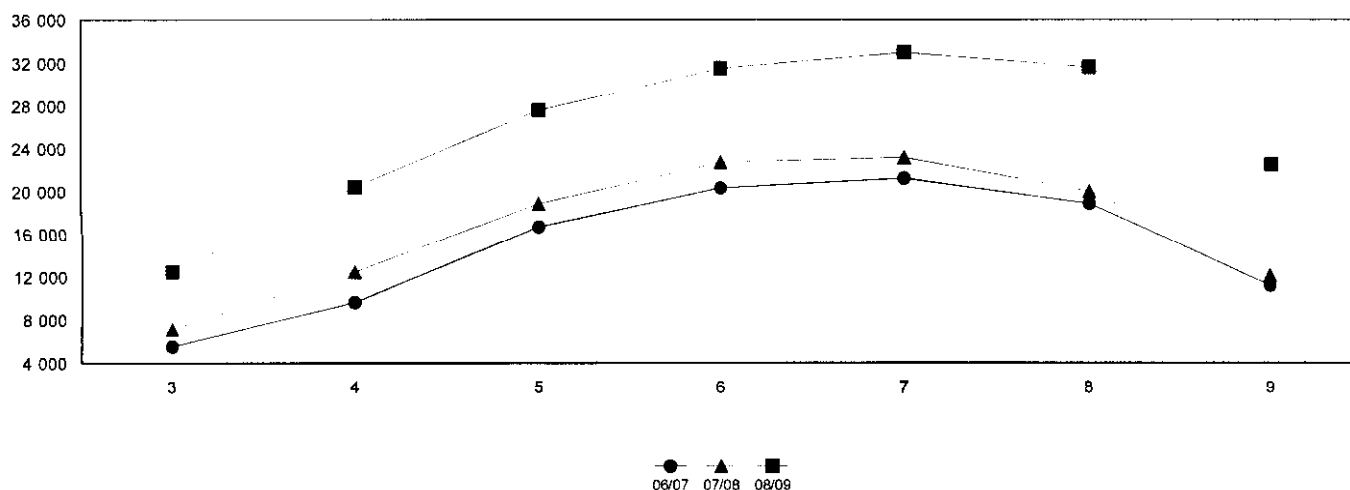



OFFICE DE L'ÉLEVAGE

OFFICE NATIONAL INTERPROFESSIONNEL DE L'ÉLEVAGE ET DE SES PRODUCTIONS

Siège : 12 RUE ROL-TANGUY 93555 MONTREUIL S/BOIS CEDEX

Tel : 01.73.30.30.00 Fax : 01.73.30.30.30

Correspondance : TSA 30003 93555 MONTREUIL S/BOIS CEDEX

Tel : 01.73.30.29.41 Fax : 01.73.30.30.48

CRSD000001R

**Pyramide de Beurre Sous Contrat****Réglement : CE n° 105/2008****Campagne 08/09**

Exprimées en tonne - Arrêtée au 30/09/2008

Semaine d'entrée		Quantités						Situation Contractuelle	
du	au	Entrée	Sortie SC	Sortie HC	Refusé	Résiduel	Nb jours	Cumul résiduel	
01/03/2008	02/03/2008	6 305,310	3 281,030	5,000	83,230	2 936,050	213 / 212	2 936,050	
03/03/2008	09/03/2008	2 072,015	846,825	88,000	8,599	1 128,591	211 / 205	4 064,641	
10/03/2008	16/03/2008	2 126,545	870,747	23,760	48,824	1 183,214	204 / 198	5 247,855	
17/03/2008	23/03/2008	1 899,785	644,800	44,000	21,025	1 189,960	197 / 191	6 437,815	
24/03/2008	30/03/2008	1 670,445	173,800	11,000	8,443	1 477,202	190 / 184	7 915,017	
31/03/2008	06/04/2008	1 574,350	170,000	0,000	0,025	1 404,325	183 / 177	9 319,342	
07/04/2008	13/04/2008	1 411,730	111,464	23,000	0,111	1 277,155	176 / 170	10 596,497	
14/04/2008	20/04/2008	1 850,525	497,649	96,000	44,096	1 212,780	169 / 163	11 809,277	
21/04/2008	27/04/2008	1 715,745	903,637	126,000	20,068	666,040	162 / 156	12 475,317	
28/04/2008	04/05/2008	2 069,320	812,515	0,150	123,535	1 133,120	155 / 149	13 608,437	
05/05/2008	11/05/2008	1 820,210	858,605	11,000	0,146	950,459	148 / 142	14 558,896	
12/05/2008	18/05/2008	1 199,825	328,074	0,100	22,106	849,545	141 / 135	15 408,441	
19/05/2008	25/05/2008	1 365,695	544,465	0,000	0,100	821,130	134 / 128	16 229,571	
26/05/2008	01/06/2008	1 312,550	207,355	0,000	20,175	1 085,020	127 / 121	17 314,591	
02/06/2008	08/06/2008	879,515	70,850	0,000	0,051	808,614	120 / 114	18 123,205	
09/06/2008	15/06/2008	721,125	22,000	42,000	22,000	635,125	113 / 107	18 758,330	
16/06/2008	22/06/2008	519,830	82,000	82,000	44,021	311,809	106 / 100	19 070,139	
23/06/2008	29/06/2008	267,875	44,000	0,000	0,030	223,845	99 / 93	19 293,984	
30/06/2008	06/07/2008	309,200	0,000	43,200	0,000	266,000	92 / 86	19 559,984	
07/07/2008	13/07/2008	359,000	0,000	22,000	0,074	336,926	85 / 79	19 896,910	
14/07/2008	20/07/2008	240,000	0,000	0,000	0,044	239,956	78 / 72	20 136,866	
21/07/2008	27/07/2008	100,000	0,000	0,000	0,112	99,888	71 / 65	20 236,754	
28/07/2008	03/08/2008	278,000	0,000	0,000	0,087	277,913	64 / 58	20 514,667	
04/08/2008	10/08/2008	201,970	0,000	0,000	0,000	201,970	57 / 51	20 716,637	
11/08/2008	15/08/2008	269,990	0,000	0,000	0,119	269,871	50 / 46	20 986,508	
<b>Total</b>		32 540,555	10 469,816	617,210	467,021				



OFFICE DE L'ÉLEVAGE

OFFICE NATIONAL INTERPROFESSIONNEL DE L'ÉLEVAGE ET DE SES PRODUCTIONS  
 Siège : 12 RUE ROL-TANGUY 93555 MONTREUIL S/BOIS CEDEX  
 Correspondance : TSA 30003 93555 MONTREUIL S/BOIS CEDEX  
 Tel : 01.73.30.30.00 Fax : 01.73.30.30.30  
 Tel : 01.73.30.29.41 Fax : 01.73.30.30.48

CRSD000001R

## Pyramide de Beurre sale Sous Contrat

Réglement : CE n° 105/2008

Campagne 08/09

Exprimées en tonne - Arrêtée au 30/09/2008

Semaine d'entrée		Quantités						Situation Contractuelle	
du	au	Entrée	Sortie SC	Sortie HC	Refusé	Résiduel	Nb jours	Cumul résiduel	
01/03/2008	02/03/2008	113,000	71,000	42,000	0,000	0,000	213 / 212	0,000	
03/03/2008	09/03/2008	24,000	0,000	0,000	24,000	0,000	211 / 205	0,000	
10/03/2008	16/03/2008	24,000	0,000	0,000	0,000	24,000	204 / 198	24,000	
17/03/2008	23/03/2008	12,000	0,000	12,000	0,000	0,000	197 / 191	24,000	
24/03/2008	30/03/2008	0,000	0,000	0,000	0,000	0,000	190 / 184	24,000	
31/03/2008	06/04/2008	1,320	0,000	0,000	0,000	1,320	183 / 177	25,320	
07/04/2008	13/04/2008	26,160	0,000	21,000	0,000	5,160	176 / 170	30,480	
14/04/2008	20/04/2008	1,250	0,000	0,000	0,000	1,250	169 / 163	31,730	
21/04/2008	27/04/2008	22,650	4,000	0,000	0,000	18,650	162 / 156	50,380	
28/04/2008	04/05/2008	1,220	0,000	0,000	0,000	1,220	155 / 149	51,600	
05/05/2008	11/05/2008	64,350	64,350	0,000	0,000	0,000	148 / 142	51,600	
12/05/2008	18/05/2008	141,370	0,000	120,000	0,000	21,370	141 / 135	72,970	
19/05/2008	25/05/2008	256,500	149,200	40,000	0,000	67,300	134 / 128	140,270	
26/05/2008	01/06/2008	150,000	60,000	0,000	0,000	90,000	127 / 121	230,270	
02/06/2008	08/06/2008	121,310	0,000	0,000	0,080	121,230	120 / 114	351,500	
09/06/2008	15/06/2008	239,950	0,000	0,000	0,184	239,766	113 / 107	591,266	
16/06/2008	22/06/2008	80,000	0,000	0,000	0,000	80,000	106 / 100	671,266	
23/06/2008	29/06/2008	40,000	0,000	0,000	0,044	39,956	99 / 93	711,222	
30/06/2008	06/07/2008	120,000	0,000	0,000	0,000	120,000	92 / 86	831,222	
07/07/2008	13/07/2008	120,000	0,000	0,000	0,000	120,000	85 / 79	951,222	
14/07/2008	20/07/2008	220,000	0,000	0,000	0,112	219,888	78 / 72	1 171,110	
21/07/2008	27/07/2008	200,000	0,000	0,000	0,030	199,970	71 / 65	1 371,080	
28/07/2008	03/08/2008	96,675	0,000	0,000	0,000	96,675	64 / 58	1 467,755	
04/08/2008	10/08/2008	0,000	0,000	0,000	0,000	0,000	57 / 51	1 467,755	
11/08/2008	15/08/2008	60,000	0,000	0,000	0,000	60,000	50 / 46	1 527,755	
<b>Total</b>		2 135,755	348,550	235,000	24,450				

Mois n° 9

du 01/9/2008

au 30/9/2008

	Beaufort	Comté	Emmental	Gruyère	08/09	07/08	%
<b>MOUVEMENTS DU MOIS</b>							
a.entrées	425,593	1 483,969	390,030	323,014	2 622,606	2 872,171	
b.sorties hors contrat		41,785	17,017		58,802	7,711	
c.refus		23,271	17,732	5,054	46,057	79,996	
d.sorties sous contrat							
e.total (e=a-b-c-d)	425,593	1 418,913	355,281	317,960	2 517,747	2 784,464	-10
<b>CUMULS DE LA CAMPAGNE</b>							
f.entrées (*)	1 989,895	7 915,865	1 260,919	976,106	12 142,785	12 585,869	-4
g.sorties hors contrat		115,472	17,017		132,489	20,842	
h.refus		23,271	17,732	5,054	46,057	79,996	
i. sous contrat (i=f-g-h)	1 989,895	7 777,122	1 226,170	971,052	11 964,239	12 485,031	-4
j.sorties sous contrat							
k.stocks (k=i-j)	1 989,895	7 777,122	1 226,170	971,052	11 964,239	12 485,031	-4
l.nombre de stockeurs	13	19	4	2	35	39	

**QUANTITES SOUS CONTRAT**

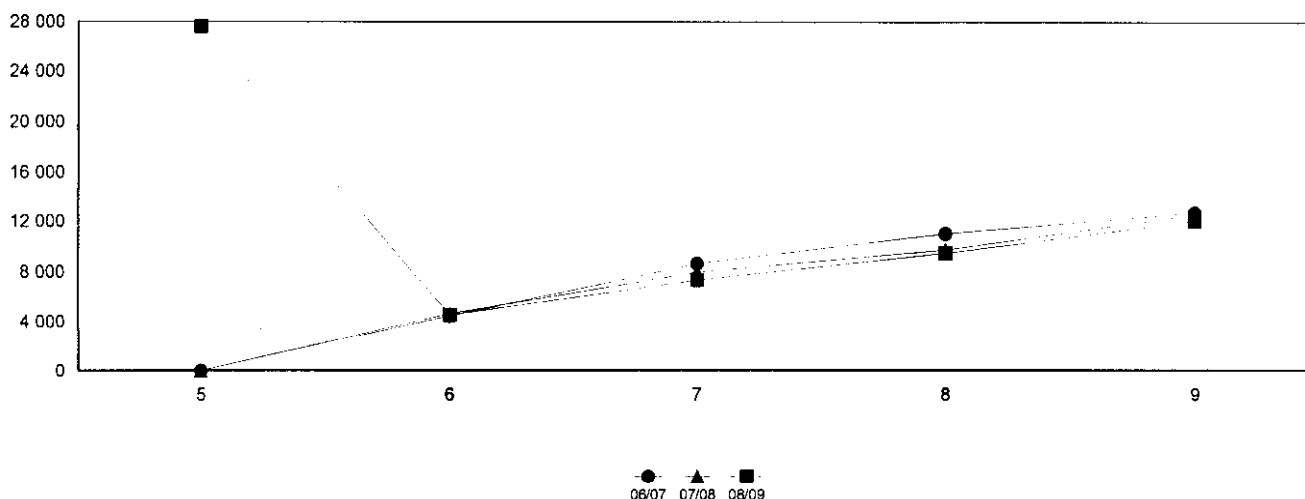

**QUANTITES EN STOCK**

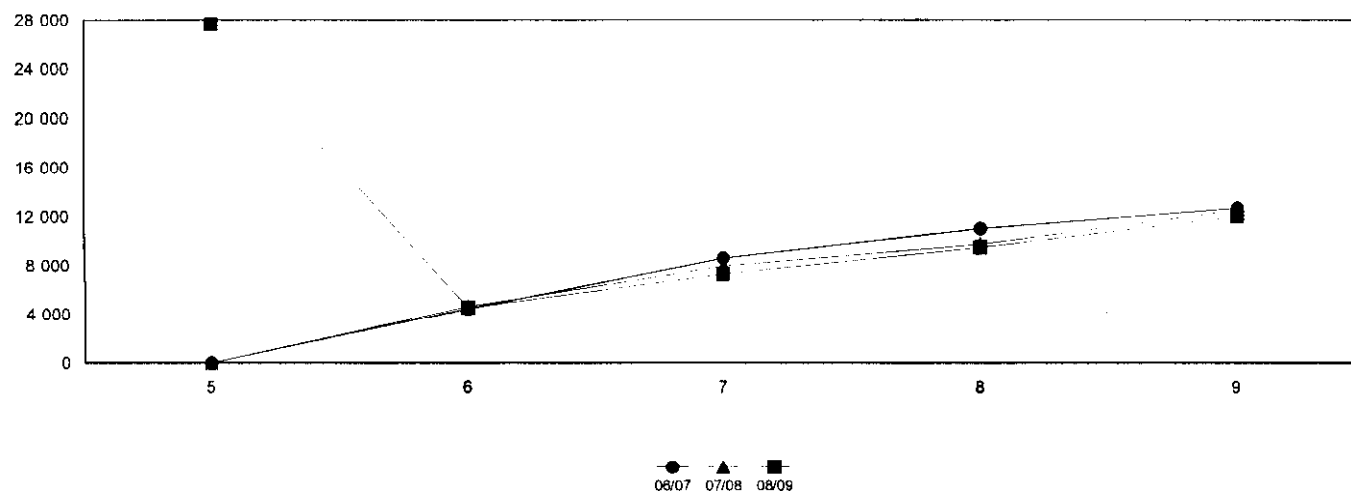



OFFICE DE L'ÉLEVAGE

OFFICE NATIONAL INTERPROFESSIONNEL DE L'ÉLEVAGE ET DE SES PRODUCTIONS  
 Siège : 12 RUE ROL-TANGUY 93555 MONTREUIL S/BOIS CEDEX  
 Tél : 01.73.30.30.00 Fax : 01.73.30.30.30  
 Correspondance : TSA 30003 93555 MONTREUIL S/BOIS CEDEX  
 Tél : 01.73.30.29.41 Fax : 01.73.30.30.48

CRSD000001R

## Pyramide de Beaufort      Sous Contrat

Réglement : CE n° 414/2008

Campagne 08/09

Exprimées en tonne - Arrêtée au 30/09/2008

Semaine d'entrée		Quantités						Situation Contractuelle	
du	au	Entrée	Sortie SC	Sortie HC	Refusé	Résiduel	Nb jours	Cumul résiduel	
01/06/2008	08/06/2008	467,369	0,000	0,000	0,000	467,369	121 / 114	467,369	
09/06/2008	15/06/2008	70,003	0,000	0,000	0,000	70,003	113 / 107	537,372	
16/06/2008	22/06/2008	144,988	0,000	0,000	0,000	144,988	106 / 100	682,360	
23/06/2008	29/06/2008	129,408	0,000	0,000	0,000	129,408	99 / 93	811,768	
30/06/2008	06/07/2008	95,168	0,000	0,000	0,000	95,168	92 / 86	906,936	
07/07/2008	13/07/2008	91,789	0,000	0,000	0,000	91,789	85 / 79	998,725	
14/07/2008	20/07/2008	96,827	0,000	0,000	0,000	96,827	78 / 72	1 095,552	
21/07/2008	27/07/2008	133,966	0,000	0,000	0,000	133,966	71 / 65	1 229,518	
28/07/2008	03/08/2008	95,608	0,000	0,000	0,000	95,608	64 / 58	1 325,126	
04/08/2008	10/08/2008	69,648	0,000	0,000	0,000	69,648	57 / 51	1 394,774	
11/08/2008	17/08/2008	120,169	0,000	0,000	0,000	120,169	50 / 44	1 514,943	
18/08/2008	24/08/2008	59,183	0,000	0,000	0,000	59,183	43 / 37	1 574,126	
25/08/2008	31/08/2008	66,135	0,000	0,000	0,000	66,135	36 / 30	1 640,261	
01/09/2008	07/09/2008	87,686	0,000	0,000	0,000	87,686	29 / 23	1 727,947	
08/09/2008	14/09/2008	108,357	0,000	0,000	0,000	108,357	22 / 16	1 836,304	
15/09/2008	21/09/2008	56,481	0,000	0,000	0,000	56,481	15 / 9	1 892,785	
22/09/2008	28/09/2008	27,982	0,000	0,000	0,000	27,982	8 / 2	1 920,767	
29/09/2008	30/09/2008	69,128	0,000	0,000	0,000	69,128	1 / 0	1 989,895	
<b>Total</b>		1 989,895	0,000	0,000	0,000				



OFFICE DE L'ÉLEVAGE

OFFICE NATIONAL INTERPROFESSIONNEL DE L'ÉLEVAGE ET DE SES PRODUCTIONS  
 Siège : 12 RUE ROL-TANGUY 93555 MONTREUIL S/BOIS CEDEX  
 Tél : 01.73.30.30.00 Fax : 01.73.30.30.30  
 Correspondance : TSA 30003 93555 MONTREUIL S/BOIS CEDEX  
 Tél : 01.73.30.29.41 Fax : 01.73.30.30.48

CRSD000001R

## Pyramide de Comte Sous Contrat

Réglement : CE n° 414/2008

Campagne 08/09

Exprimées en tonne - Arrêtée au 30/09/2008

Semaine d'entrée		Quantités						Situation Contractuelle	
du	au	Entrée	Sortie SC	Sortie HC	Refusé	Résiduel	Nb jours	Cumul résiduel	
01/06/2008	08/06/2008	1 393,879	0,000	92,311	13,673	1 287,895	121 / 114	1 287,895	
09/06/2008	15/06/2008	516,258	0,000	0,981	8,404	506,873	113 / 107	1 794,768	
16/06/2008	22/06/2008	557,760	0,000	7,039	0,041	550,680	106 / 100	2 345,448	
23/06/2008	29/06/2008	473,716	0,000	15,101	0,363	458,252	99 / 93	2 803,700	
30/06/2008	06/07/2008	453,315	0,000	0,000	0,669	452,646	92 / 86	3 256,346	
07/07/2008	13/07/2008	541,282	0,000	0,000	0,000	541,282	85 / 79	3 797,628	
14/07/2008	20/07/2008	1 030,957	0,000	0,000	0,121	1 030,836	78 / 72	4 828,464	
21/07/2008	27/07/2008	302,468	0,000	0,000	0,000	302,468	71 / 65	5 130,932	
28/07/2008	03/08/2008	109,632	0,000	0,000	0,000	109,632	64 / 58	5 240,564	
04/08/2008	10/08/2008	348,397	0,000	0,000	0,000	348,397	57 / 51	5 588,961	
11/08/2008	17/08/2008	199,449	0,000	0,040	0,000	199,409	50 / 44	5 788,370	
18/08/2008	24/08/2008	242,915	0,000	0,000	0,000	242,915	43 / 37	6 031,285	
25/08/2008	31/08/2008	703,766	0,000	0,000	0,000	703,766	36 / 30	6 735,051	
01/09/2008	07/09/2008	242,374	0,000	0,000	0,000	242,374	29 / 23	6 977,425	
08/09/2008	14/09/2008	309,604	0,000	0,000	0,000	309,604	22 / 16	7 287,029	
15/09/2008	21/09/2008	170,477	0,000	0,000	0,000	170,477	15 / 9	7 457,506	
22/09/2008	28/09/2008	250,192	0,000	0,000	0,000	250,192	8 / 2	7 707,698	
29/09/2008	30/09/2008	69,424	0,000	0,000	0,000	69,424	1 / 0	7 777,122	
<b>Total</b>		7 915,865	0,000	115,472	23,271				

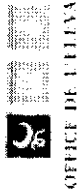

**Pyramide de Emental Sous Contrat**

Réglement : CE n° 414/2008

Campagne 08/09

Exprimées en tonne - Arrêtée au 30/09/2008

Semaine d'entrée		Quantités						Situation Contractuelle	
du	au	Entrée	Sortie SC	Sortie HC	Refusé	Résiduel	Nb jours	Cumul résiduel	
01/06/2008	08/06/2008	434,056	0,000	0,000	0,236	433,820	121 / 114	433,820	
09/06/2008	15/06/2008	111,227	0,000	0,000	0,000	111,227	113 / 107	545,047	
16/06/2008	22/06/2008	28,260	0,000	0,000	0,000	28,260	106 / 100	573,307	
23/06/2008	29/06/2008	9,131	0,000	0,000	0,000	9,131	99 / 93	582,438	
30/06/2008	06/07/2008	35,218	0,000	17,017	0,000	18,201	92 / 86	600,639	
07/07/2008	13/07/2008	38,673	0,000	0,000	0,644	38,029	85 / 79	638,668	
14/07/2008	20/07/2008	59,877	0,000	0,000	15,562	44,315	78 / 72	682,983	
21/07/2008	27/07/2008	47,796	0,000	0,000	1,209	46,587	71 / 65	729,570	
28/07/2008	03/08/2008	47,181	0,000	0,000	0,081	47,100	64 / 58	776,670	
04/08/2008	10/08/2008	50,542	0,000	0,000	0,000	50,542	57 / 51	827,212	
11/08/2008	17/08/2008	56,302	0,000	0,000	0,000	56,302	50 / 44	883,514	
18/08/2008	24/08/2008	42,682	0,000	0,000	0,000	42,682	43 / 37	926,196	
25/08/2008	31/08/2008	51,990	0,000	0,000	0,000	51,990	36 / 30	978,186	
01/09/2008	07/09/2008	58,142	0,000	0,000	0,000	58,142	29 / 23	1 036,328	
08/09/2008	14/09/2008	48,544	0,000	0,000	0,000	48,544	22 / 16	1 084,872	
15/09/2008	21/09/2008	48,142	0,000	0,000	0,000	48,142	15 / 9	1 133,014	
22/09/2008	28/09/2008	64,013	0,000	0,000	0,000	64,013	8 / 2	1 197,027	
29/09/2008	30/09/2008	29,143	0,000	0,000	0,000	29,143	1 / 0	1 226,170	
<b>Total</b>		1 260,919	0,000	17,017	17,732				



OFFICE DE L'ÉLEVAGE

OFFICE NATIONAL INTERPROFESSIONNEL DE L'ÉLEVAGE ET DE SES PRODUCTIONS

Siège : 12 RUE ROL-TANGUY 93555 MONTREUIL S/BOIS CEDEX

Tel : 01.73.30.30.00 Fax : 01.73.30.30.30

Correspondance : TSA 30003 93555 MONTREUIL S/BOIS CEDEX

Tel : 01.73.30.29.41 Fax : 01.73.30.30.48

CRSD000001R

**Pyramide de Gruyere Sous Contrat**

Réglement : CE n° 414/2008

Campagne 08/09

Exprimées en tonne - Arrêtée au 30/09/2008

Semaine d'entrée		Quantités						Situation Contractuelle	
du	au	Entrée	Sortie SC	Sortie HC	Refusé	Résiduel	Nb jours	Cumul résiduel	
01/06/2008	08/06/2008	147,606	0,000	0,000	0,000	147,606	121 / 114	147,606	
09/06/2008	15/06/2008	182,061	0,000	0,000	2,076	179,985	113 / 107	327,591	
16/06/2008	22/06/2008	69,164	0,000	0,000	1,294	67,870	106 / 100	395,461	
23/06/2008	29/06/2008	71,969	0,000	0,000	0,654	71,315	99 / 93	466,776	
30/06/2008	06/07/2008	44,744	0,000	0,000	0,517	44,227	92 / 86	511,003	
07/07/2008	13/07/2008	58,609	0,000	0,000	0,513	58,096	85 / 79	569,099	
14/07/2008	20/07/2008	0,000	0,000	0,000	0,000	0,000	78 / 72	569,099	
21/07/2008	27/07/2008	78,939	0,000	0,000	0,000	78,939	71 / 65	648,038	
28/07/2008	03/08/2008	0,000	0,000	0,000	0,000	0,000	64 / 58	648,038	
04/08/2008	10/08/2008	0,000	0,000	0,000	0,000	0,000	57 / 51	648,038	
11/08/2008	17/08/2008	0,000	0,000	0,000	0,000	0,000	50 / 44	648,038	
18/08/2008	24/08/2008	0,000	0,000	0,000	0,000	0,000	43 / 37	648,038	
25/08/2008	31/08/2008	28,256	0,000	0,000	0,000	28,256	36 / 30	676,294	
01/09/2008	07/09/2008	127,316	0,000	0,000	0,000	127,316	29 / 23	803,610	
08/09/2008	14/09/2008	42,950	0,000	0,000	0,000	42,950	22 / 16	846,560	
15/09/2008	21/09/2008	32,687	0,000	0,000	0,000	32,687	15 / 9	879,247	
22/09/2008	28/09/2008	34,623	0,000	0,000	0,000	34,623	8 / 2	913,870	
29/09/2008	30/09/2008	57,182	0,000	0,000	0,000	57,182	1 / 0	971,052	
<b>Total</b>		976,106	0,000	0,000	5,054				